

Überschwemmungsgebiet der Hahle
Übersichtskarte 1

Anlage 1 zur Überschwemmungsgebiets-Verordnung des Landkreises Göttingen
Aktenzeichen: 7021/70082-20

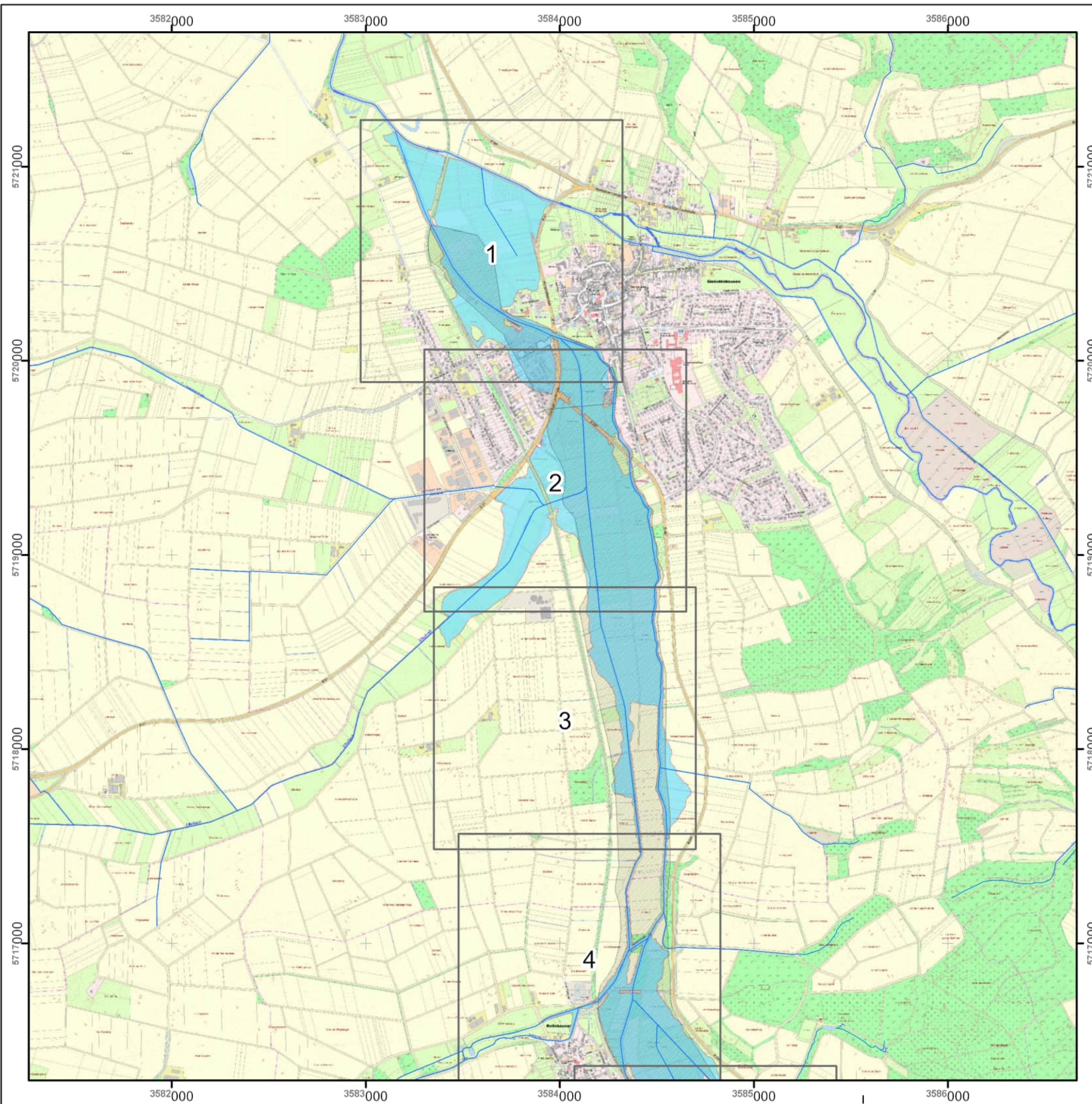
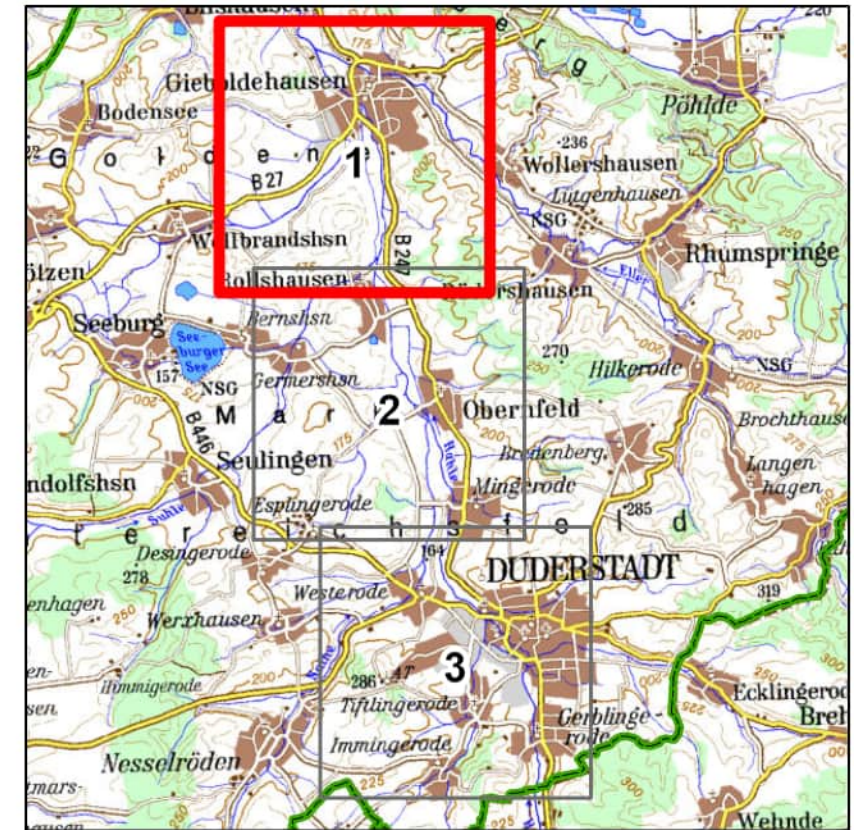

Legende

- neu festgesetztes Überschwemmungsgebiet Hahle
- nachrichtlich: Überschwemmungsgebiet Hahle aus dem Jahr 1912
- Gewässer
- Landkreisgrenze

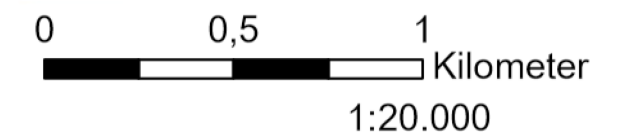

Göttingen, den 16.09.2024

gez. Marcel Riethig
Landrat

Quellen:

Auszug aus den Geobasisdaten der Niedersächsischen Vermessungs- und Katasterverwaltung ©2020





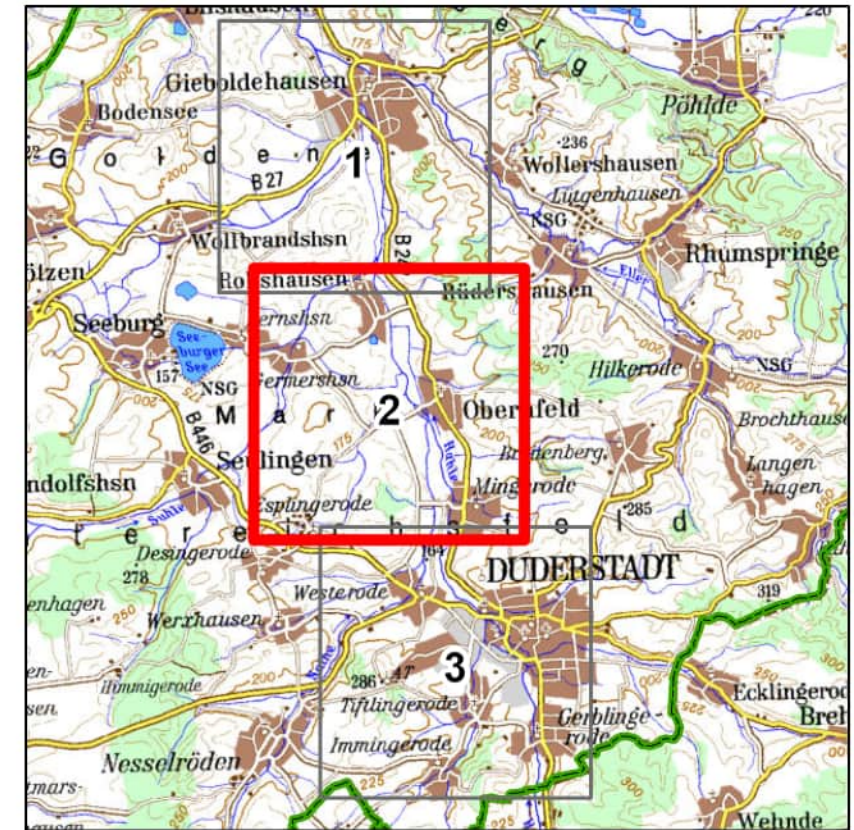

Überschwemmungsgebiet der Hahle
Übersichtskarte 2

Anlage 1 zur Überschwemmungsgebiets-Verordnung des Landkreises Göttingen
Aktenzeichen: 7021/70082-20



Legende

-  neu festgesetztes Überschwemmungsgebiet Hahle
-  nachrichtlich: Überschwemmungsgebiet Hahle aus dem Jahr 1912
-  Gewässer
-  Landkreisgrenze

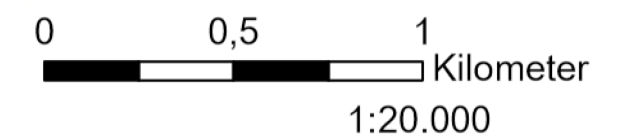

Göttingen, den 16.09.2024

gez. Marcel Riethig
Landrat

Quellen:

Auszug aus den Geobasisdaten der Niedersächsischen Vermessungs- und Katasterverwaltung ©2020

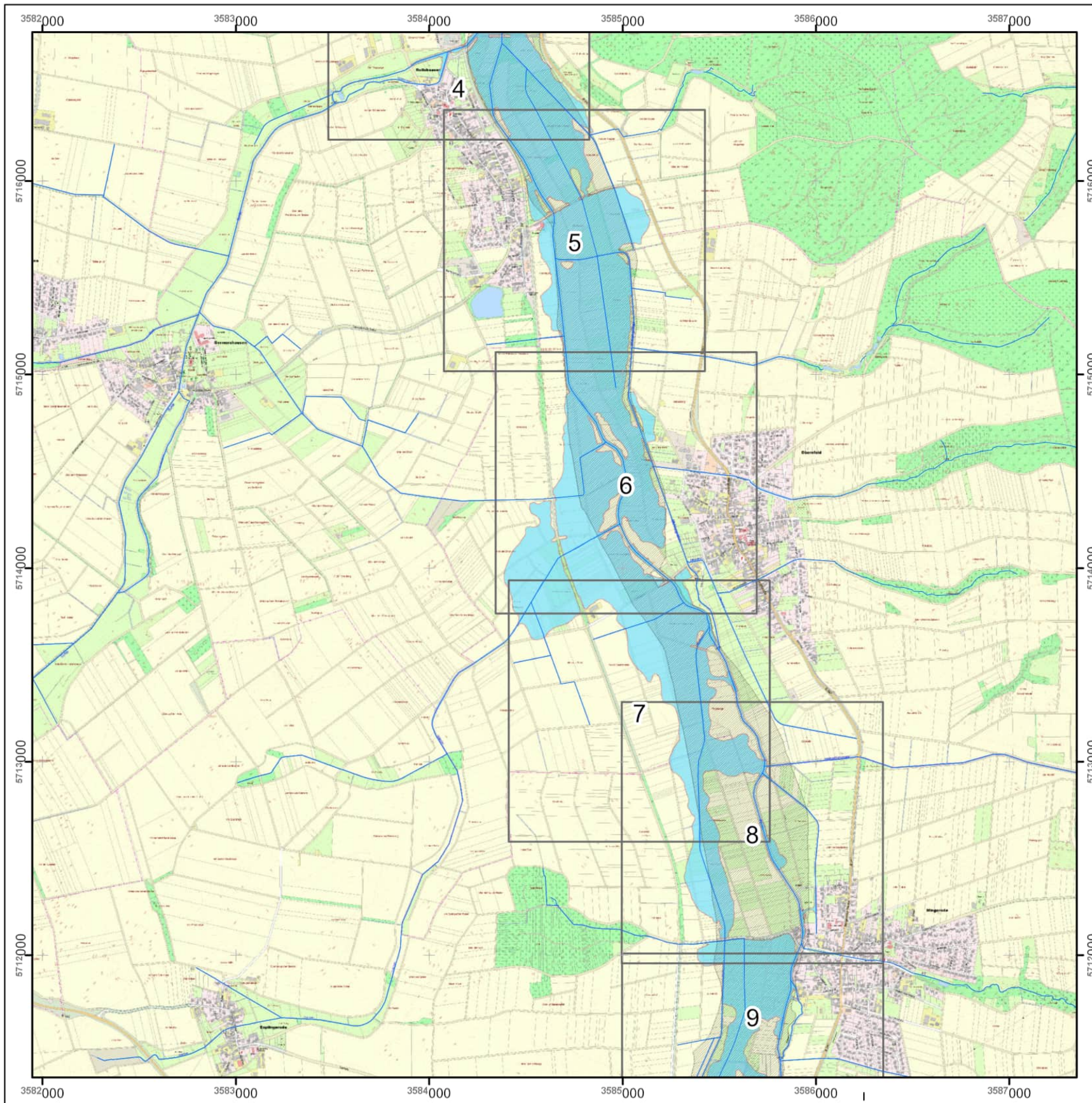



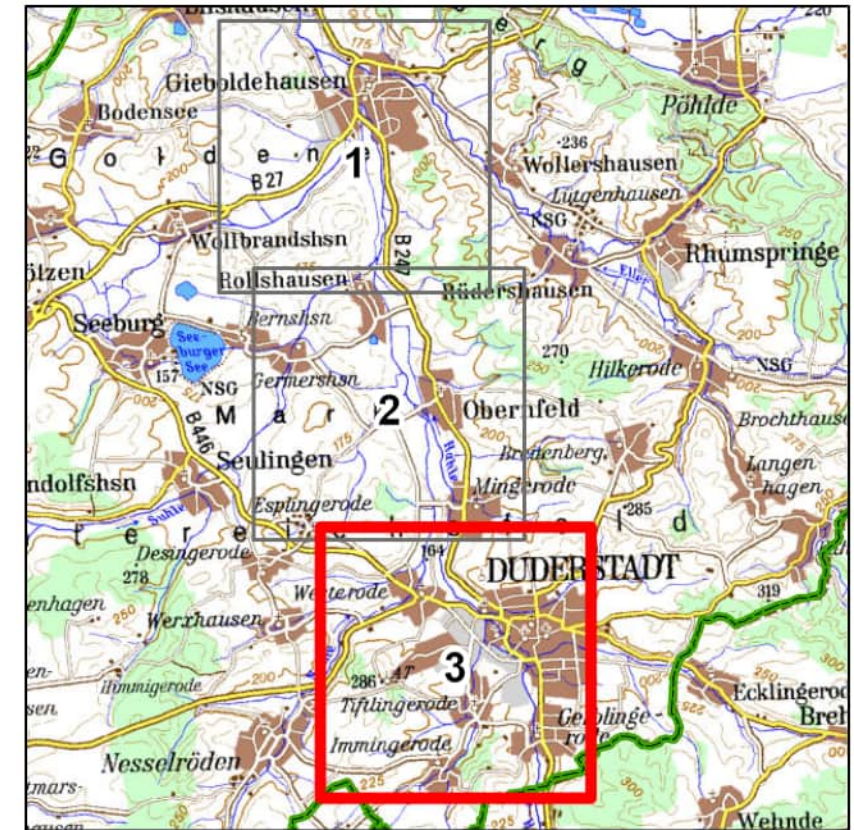

Überschwemmungsgebiet der Hahle

Übersichtskarte 3

Anlage 1 zur Überschwemmungsgebiets-Verordnung des Landkreises Göttingen
Aktenzeichen: 7021/70082-20



Legende

-  neu festgesetztes Überschwemmungsgebiet Hahle
-  nachrichtlich: Überschwemmungsgebiet Hahle aus dem Jahr 1912
-  Gewässer
-  Landkreisgrenze

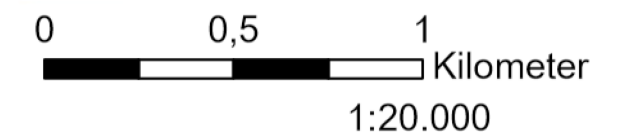

Göttingen, den 16.09.2024

gez. Marcel Riethig
Landrat

Quellen:

Auszug aus den Geobasisdaten der Niedersächsischen Vermessungs- und Katasterverwaltung ©2020

