

Überschwemmungsgebiet der Hahle Lageplan

Anlage 2 Blatt-Nr. 1 zur Überschwemmungsgebiets-Verordnung des
Landkreises Göttingen
Aktenzeichen: 7021/70082-20

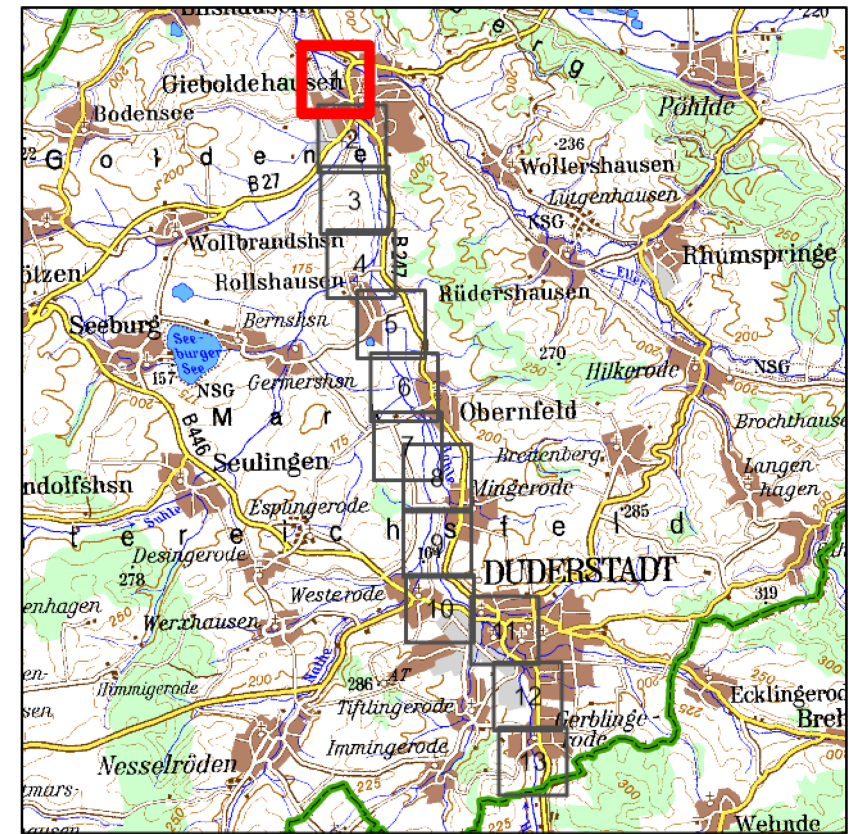

Legende

- neu festgesetztes Überschwemmungsgebiet Hahle
- nachrichtlich: Überschwemmungsgebiet Hahle aus dem Jahr 1912
- Gewässer
- Landkreisgrenze

0 50 100 200 300 400
Meter

1:5.000

Göttingen, den 16.09.2024

gez. Marcel Riethig
Landrat

Quellen:

Auszug aus den Geobasisdaten
der Niedersächsischen Vermessungs-
und Katasterverwaltung ©2020

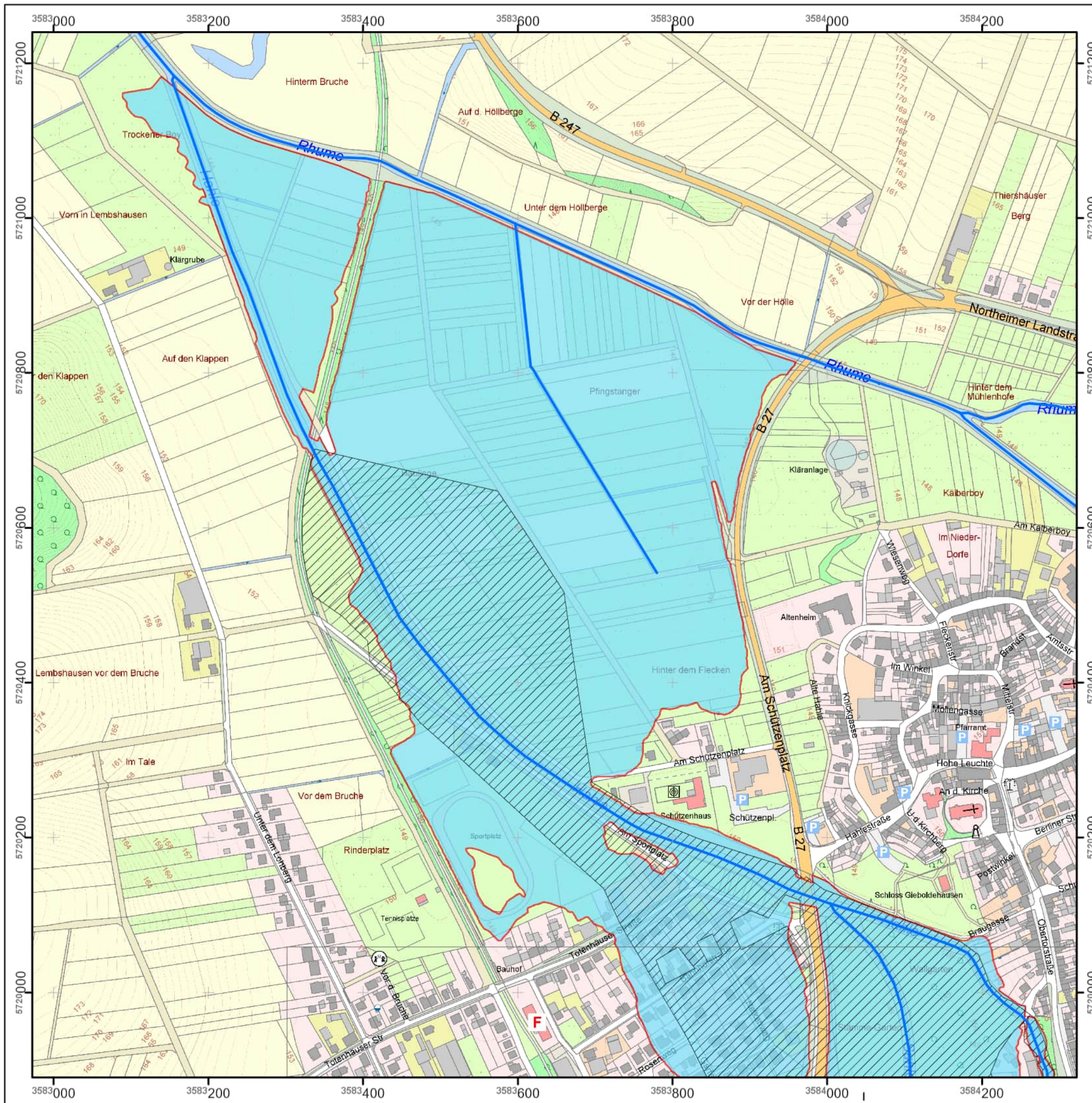



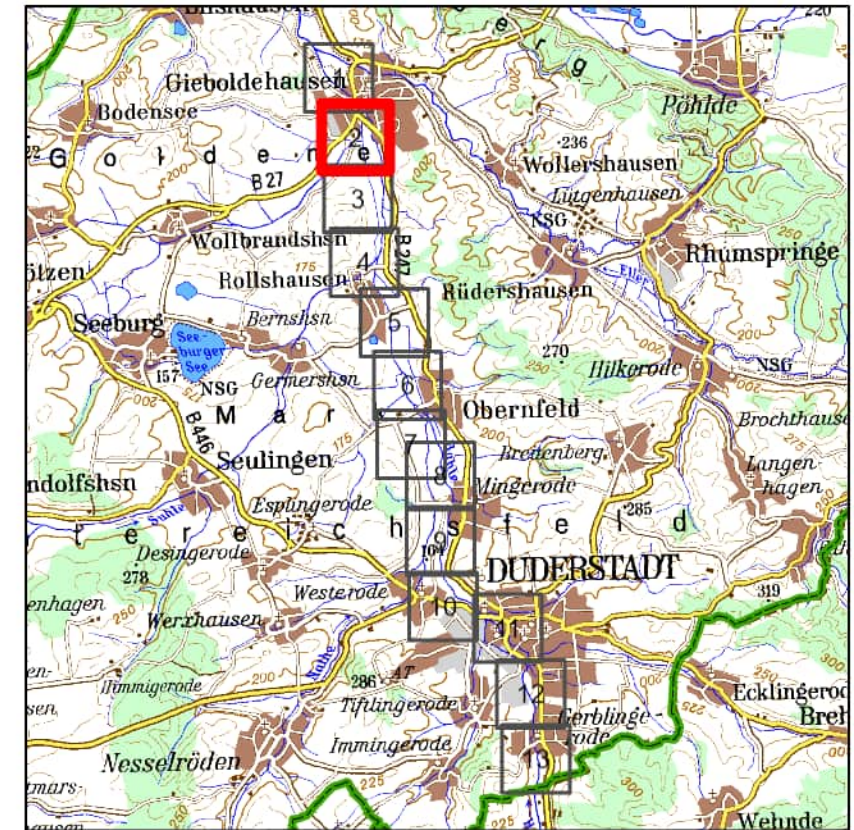

**Überschwemmungsgebiet der Hahle
Lageplan**

Anlage 2 Blatt-Nr. 2 zur Überschwemmungsgebiets-Verordnung des
Landkreises Göttingen
Aktenzeichen: 7021/70082-20



Legende

-  neu festgesetztes Überschwemmungsgebiet Hahle
-  nachrichtlich: Überschwemmungsgebiet Hahle aus dem Jahr 1912
-  Gewässer
-  Landkreisgrenze

0 50 100 200 300 400
Meter

1:5.000

Göttingen, den 16.09.2024

gez. Marcel Riethig
Landrat

Quellen:

Auszug aus den Geobasisdaten
der Niedersächsischen Vermessungs-
und Katasterverwaltung ©2020

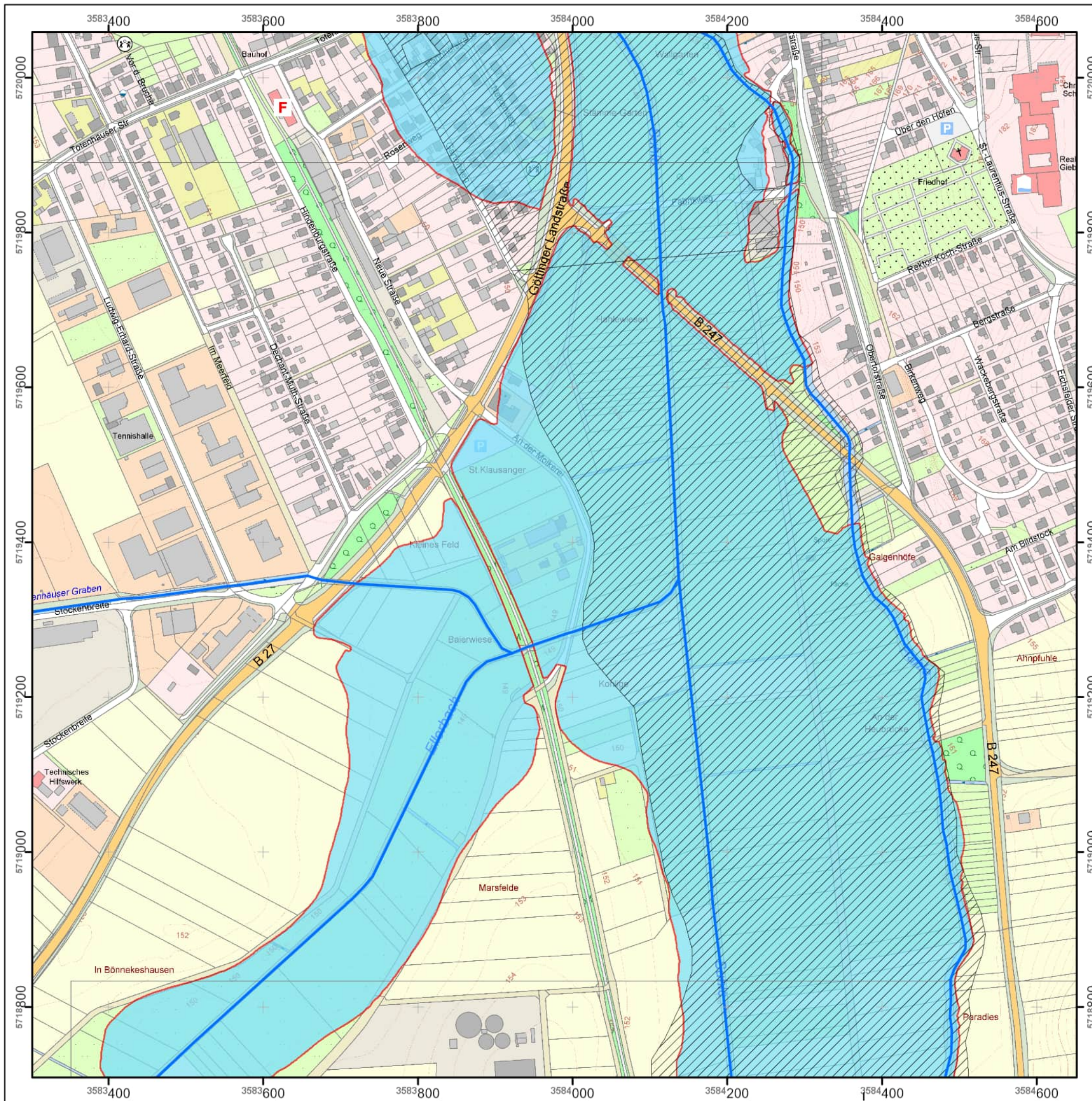



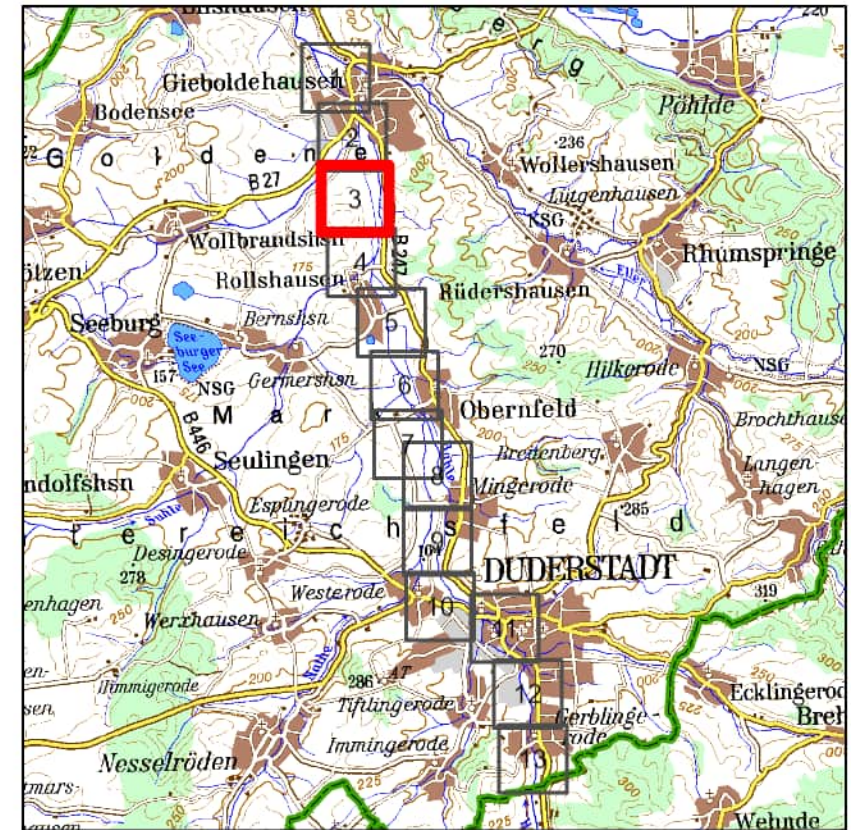

Überschwemmungsgebiet der Hahle Lageplan

Anlage 2 Blatt-Nr. 3 zur Überschwemmungsgebiets-Verordnung des
Landkreises Göttingen
Aktenzeichen: 7021/70082-20



Legende

-  neu festgesetztes Überschwemmungsgebiet Hahle
-  nachrichtlich: Überschwemmungsgebiet Hahle aus dem Jahr 1912
-  Gewässer
-  Landkreisgrenze

0 50 100 200 300 400
Meter

1:5.000

Göttingen, den 16.09.2024

gez. Marcel Riethig
Landrat

Quellen:

Auszug aus den Geobasisdaten
der Niedersächsischen Vermessungs-
und Katasterverwaltung ©2020

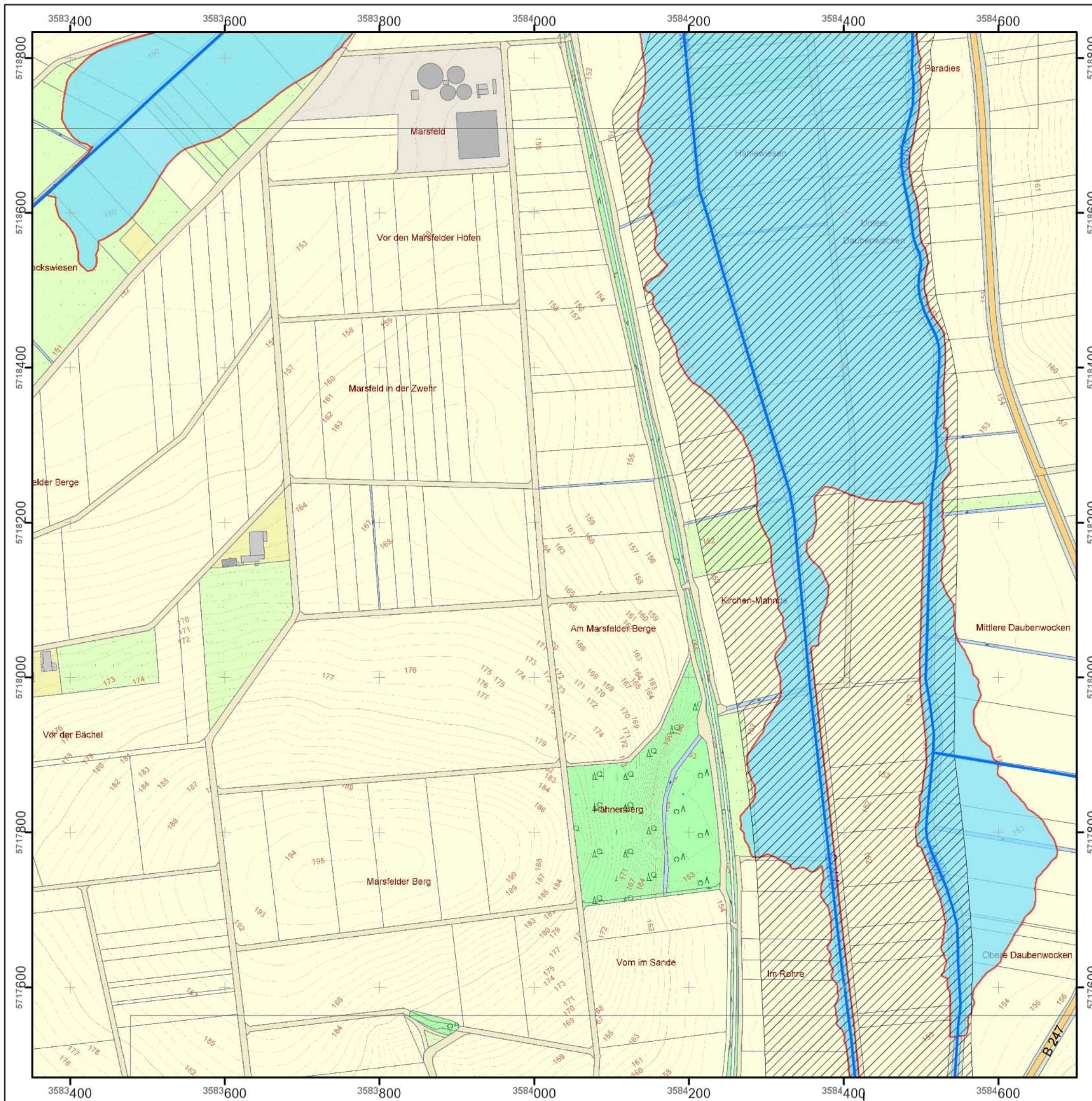



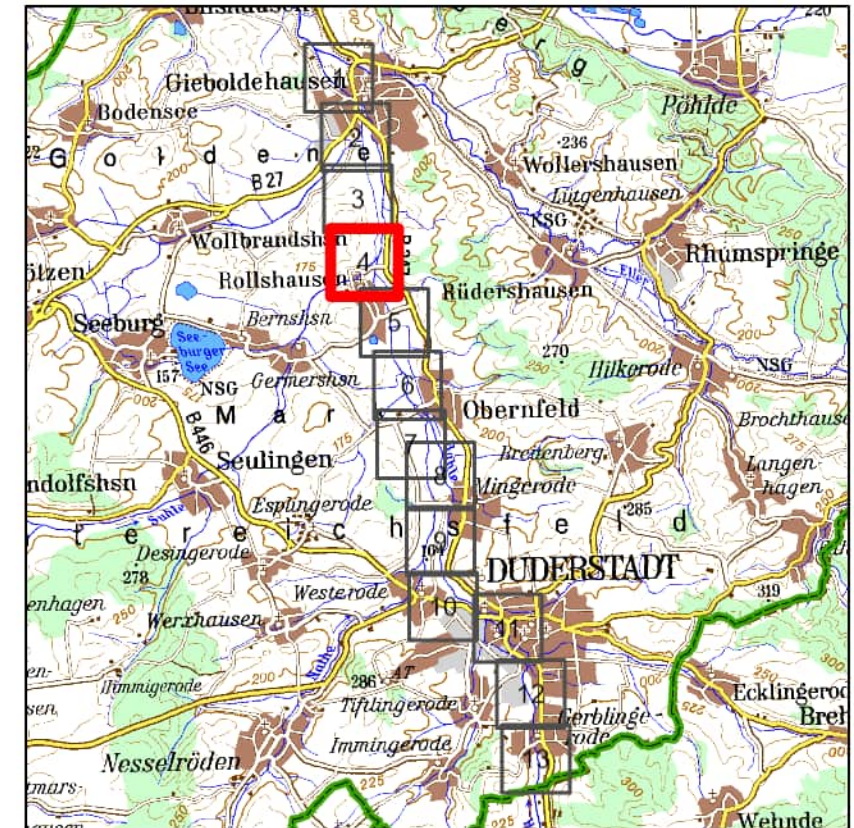

Überschwemmungsgebiet der Hahle
Lageplan

Anlage 2 Blatt-Nr. 4 zur Überschwemmungsgebiets-Verordnung des
Landkreises Göttingen
Aktenzeichen: 7021/70082-20



Legende

-  neu festgesetztes Überschwemmungsgebiet Hahle
-  nachrichtlich: Überschwemmungsgebiet Hahle aus dem Jahr 1912
-  Gewässer
-  Landkreisgrenze

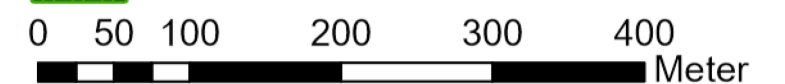

1:5.000

Göttingen, den 16.09.2024

gez. Marcel Riethig
Landrat

Quellen:

Auszug aus den Geobasisdaten
der Niedersächsischen Vermessungs-
und Katasterverwaltung ©2020

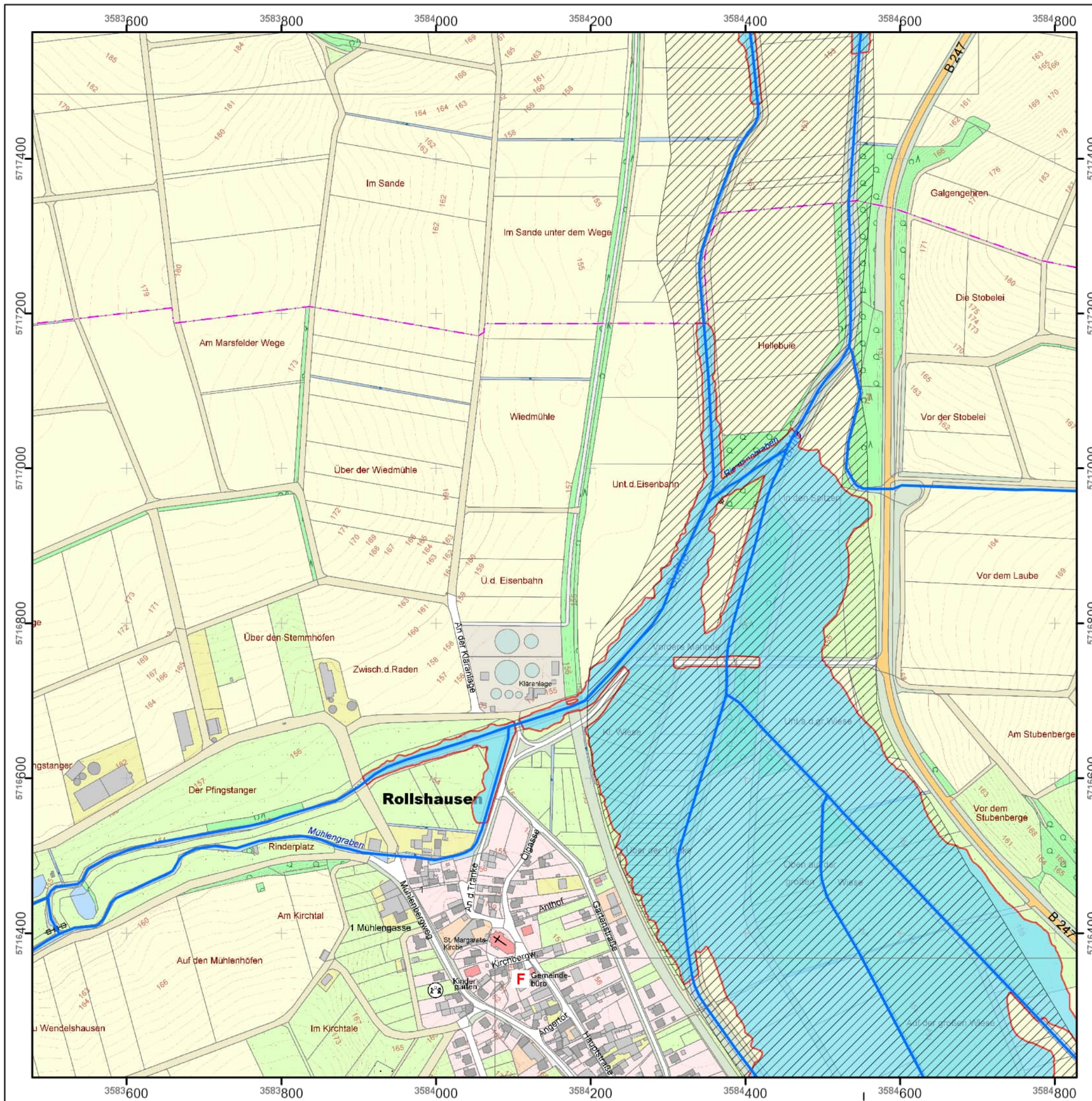



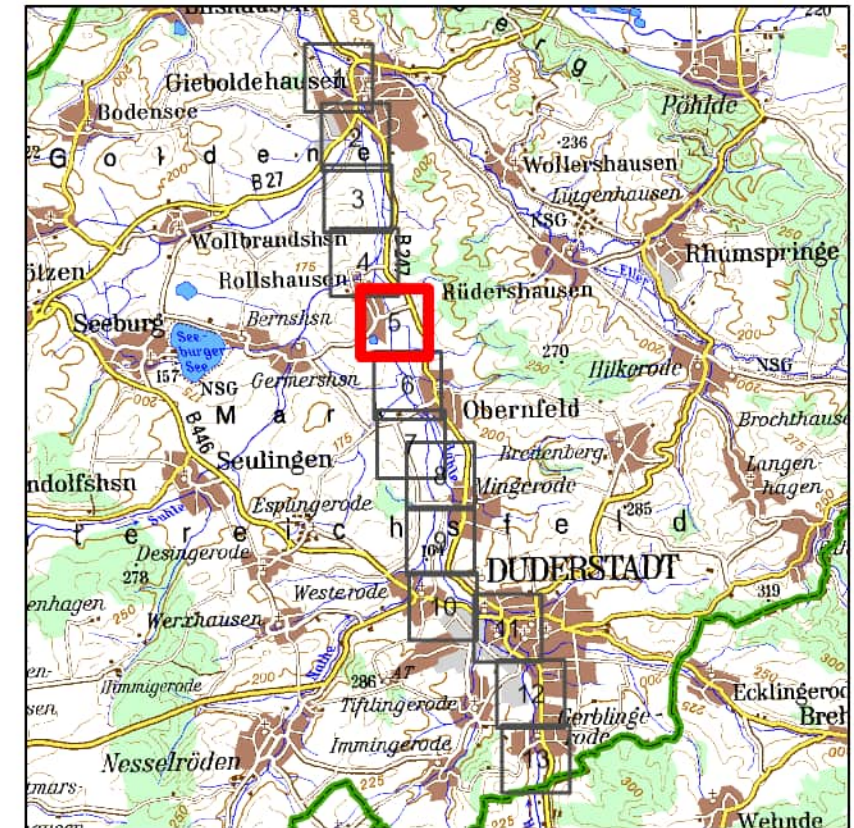

Überschwemmungsgebiet der Hahle Lageplan

Anlage 2 Blatt-Nr. 5 zur Überschwemmungsgebiets-Verordnung des
Landkreises Göttingen
Aktenzeichen: 7021/70082-20



Legende

-  neu festgesetztes Überschwemmungsgebiet Hahle
-  nachrichtlich: Überschwemmungsgebiet Hahle aus dem Jahr 1912
-  Gewässer
-  Landkreisgrenze

0 50 100 200 300 400
Meter

1:5.000

Göttingen, den 16.09.2024

gez. Marcel Riethig
Landrat

Quellen:

Auszug aus den Geobasisdaten
der Niedersächsischen Vermessungs-
und Katasterverwaltung ©2020



Niedersächsischer
Landesbetrieb für
Wasserwirtschaft,
Küsten- und Naturschutz
NLWKN

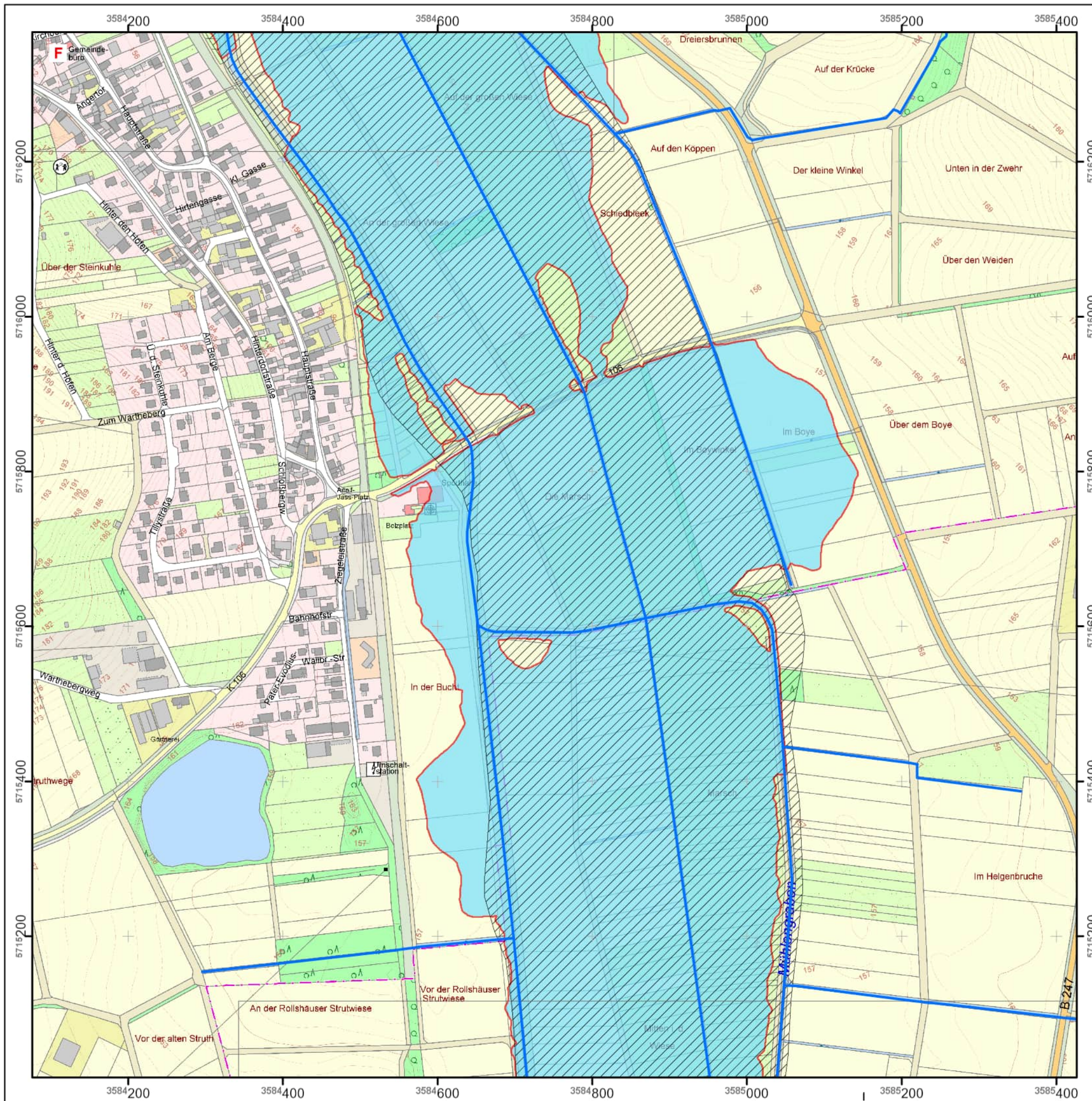

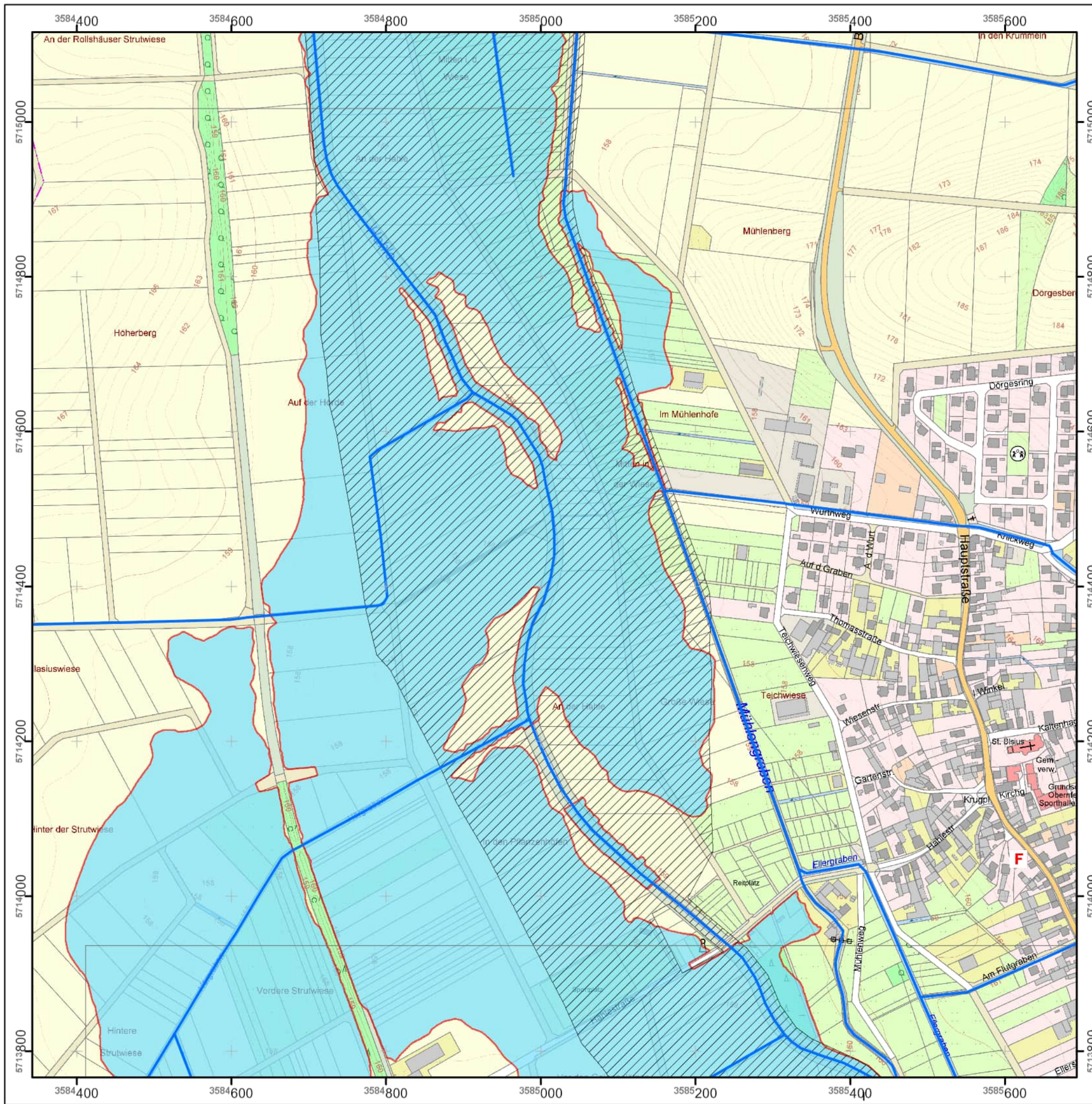



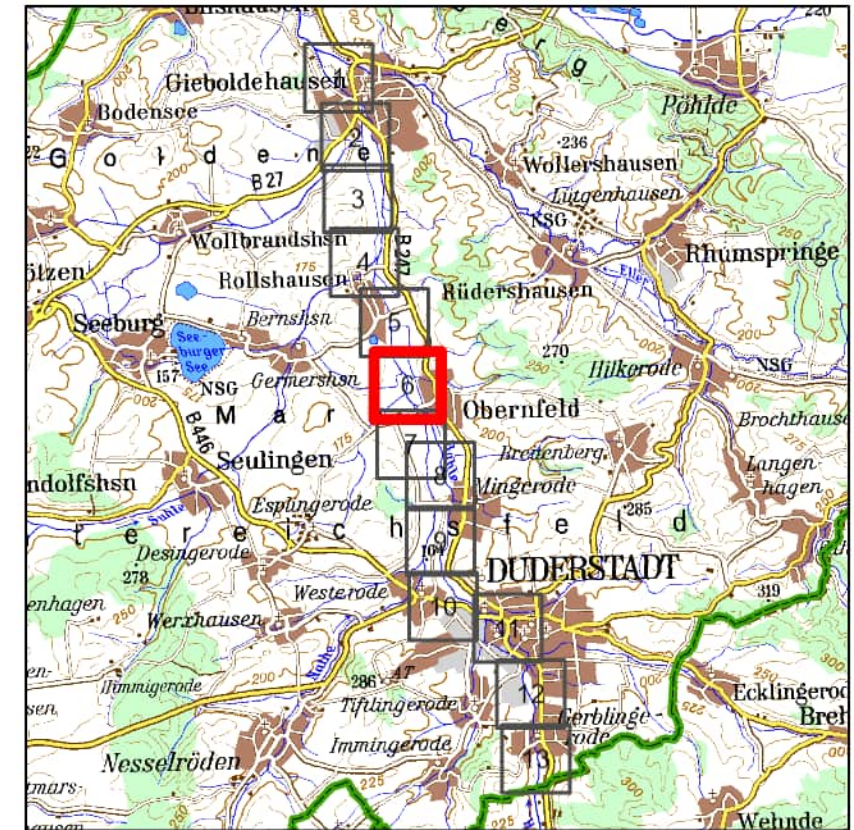

Überschwemmungsgebiet der Hahle
Lageplan

Anlage 2 Blatt-Nr. 6 zur Überschwemmungsgebiets-Verordnung des
Landkreises Göttingen
Aktenzeichen: 7021/70082-20



Legende

-  neu festgesetztes Überschwemmungsgebiet Hahle
-  nachrichtlich: Überschwemmungsgebiet Hahle aus dem Jahr 1912
-  Gewässer
-  Landkreisgrenze

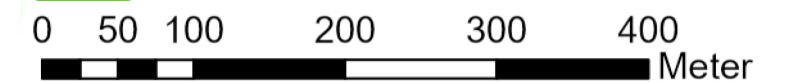

1:5.000

Göttingen, den 16.09.2024

gez. Marcel Riethig
Landrat

Quellen:

Auszug aus den Geobasisdaten der Niedersächsischen Vermessungs- und Katasterverwaltung ©2020



Überschwemmungsgebiet der Hahle
Lageplan

Anlage 2 Blatt-Nr. 7 zur Überschwemmungsgebiets-Verordnung des
Landkreises Göttingen
Aktenzeichen: 7021/70082-20

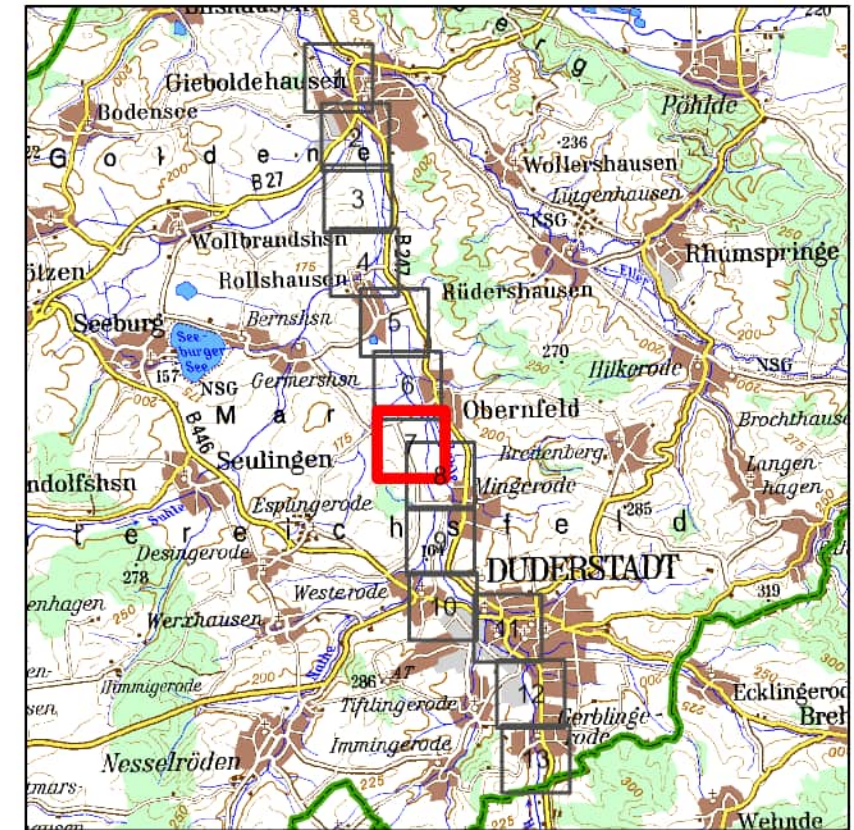

Legende

- neu festgesetztes Überschwemmungsgebiet Hahle
- nachrichtlich: Überschwemmungsgebiet Hahle aus dem Jahr 1912
- Gewässer
- Landkreisgrenze

0 50 100 200 300 400
Meter

1:5.000

Göttingen, den 16.09.2024

gez. Marcel Riethig
Landrat

Quellen:

Auszug aus den Geobasisdaten
der Niedersächsischen Vermessungs-
und Katasterverwaltung ©2020

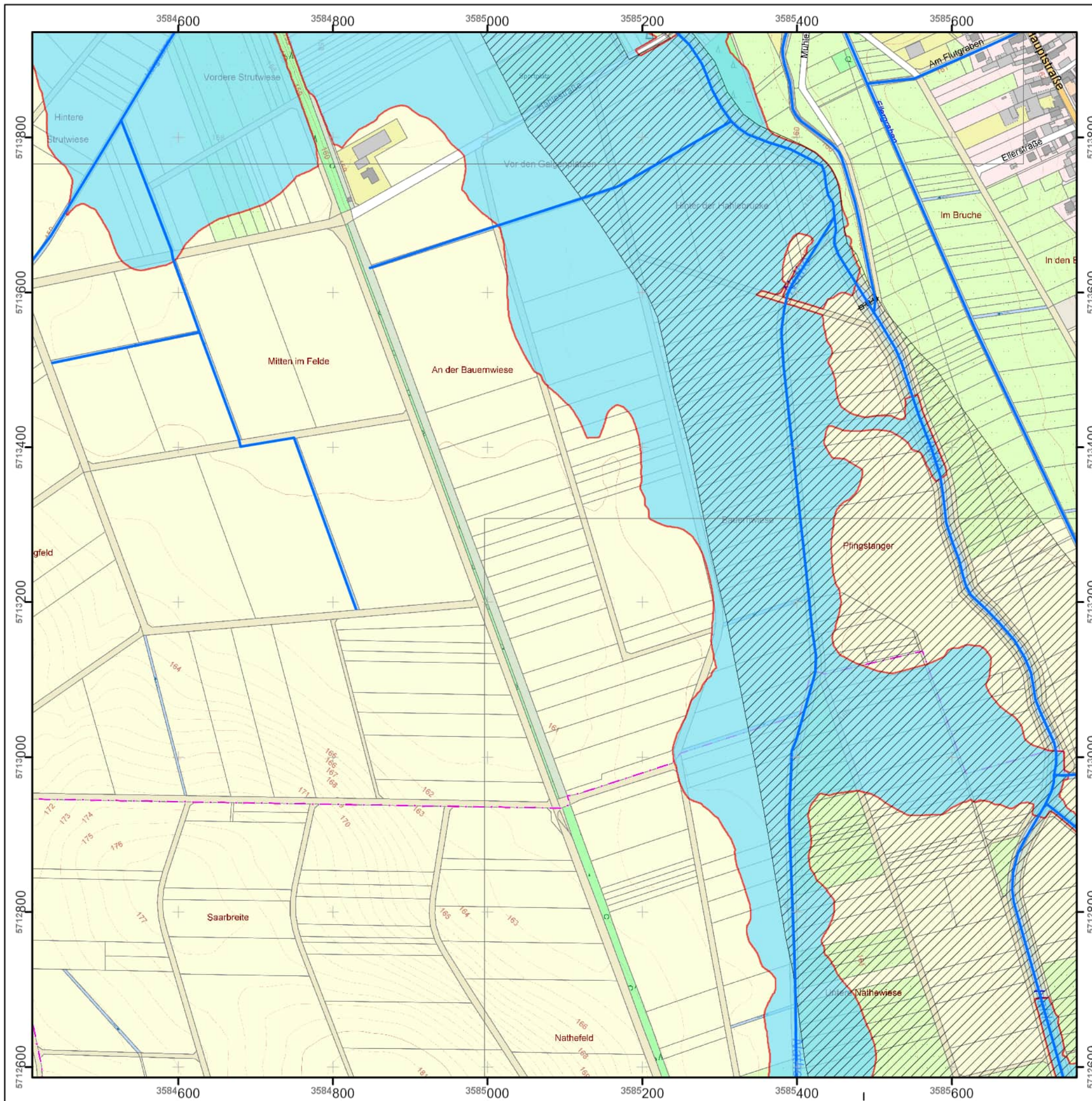

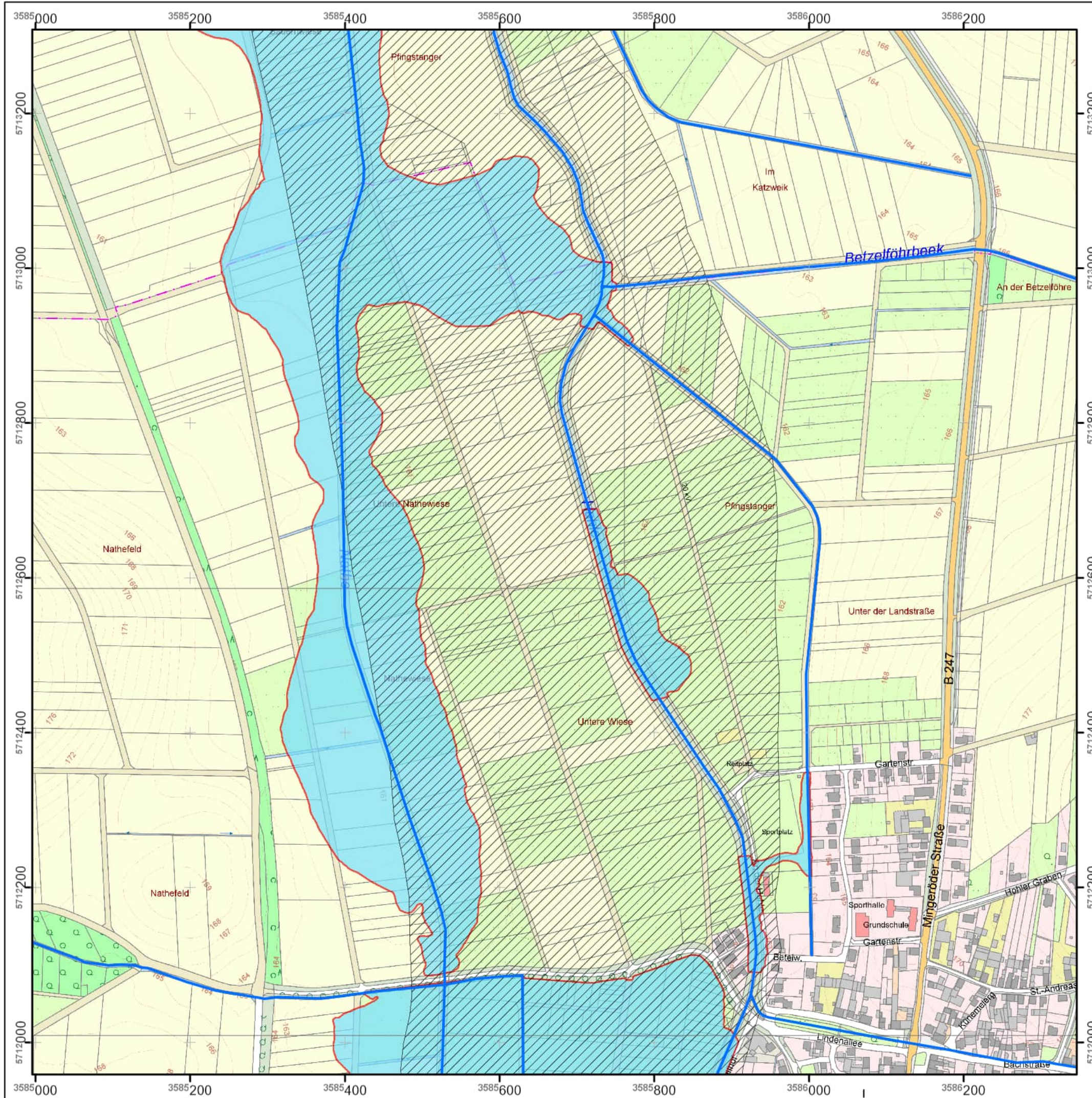

Überschwemmungsgebiet der Hahle
Lageplan

Anlage 2 Blatt-Nr. 8 zur Überschwemmungsgebiets-Verordnung des
Landkreises Göttingen
Aktzeichen: 7021/70082-20

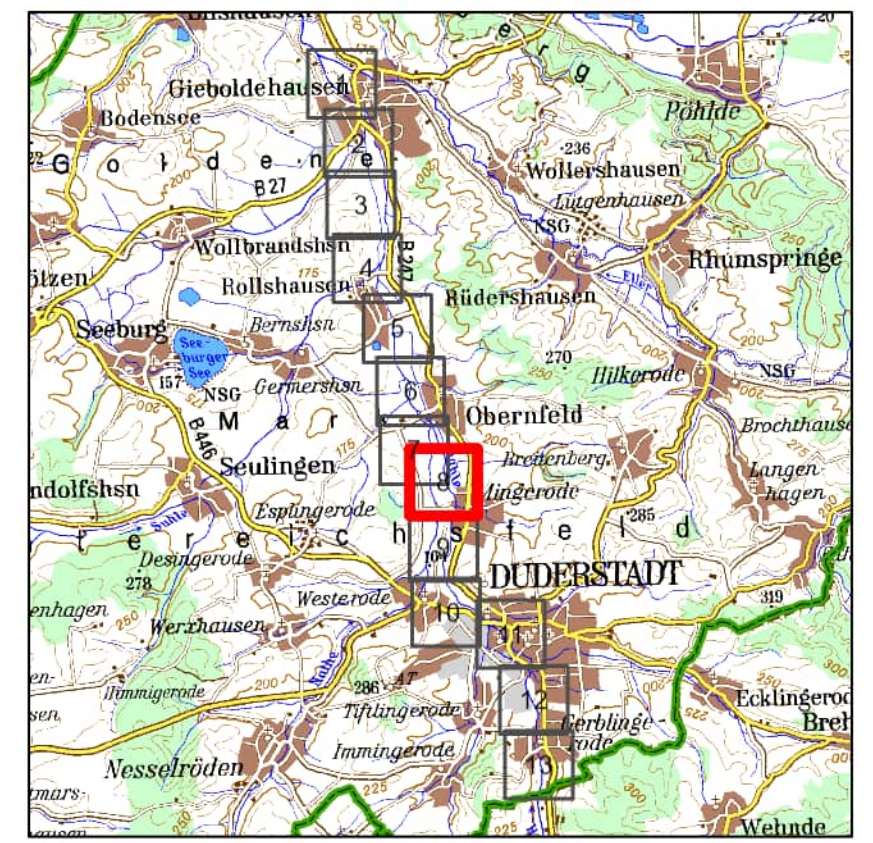

Legende

- neu festgesetztes Überschwemmungsgebiet Hahle
- nachrichtlich: Überschwemmungsgebiet Hahle aus dem Jahr 1912
- Gewässer
- Landkreisgrenze

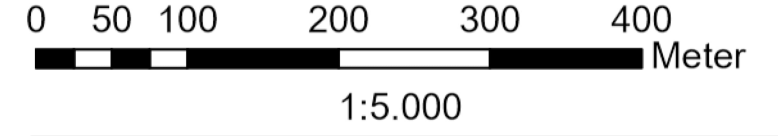

Göttingen, den 16.09.2024

gez. Marcel Riethig
Landrat



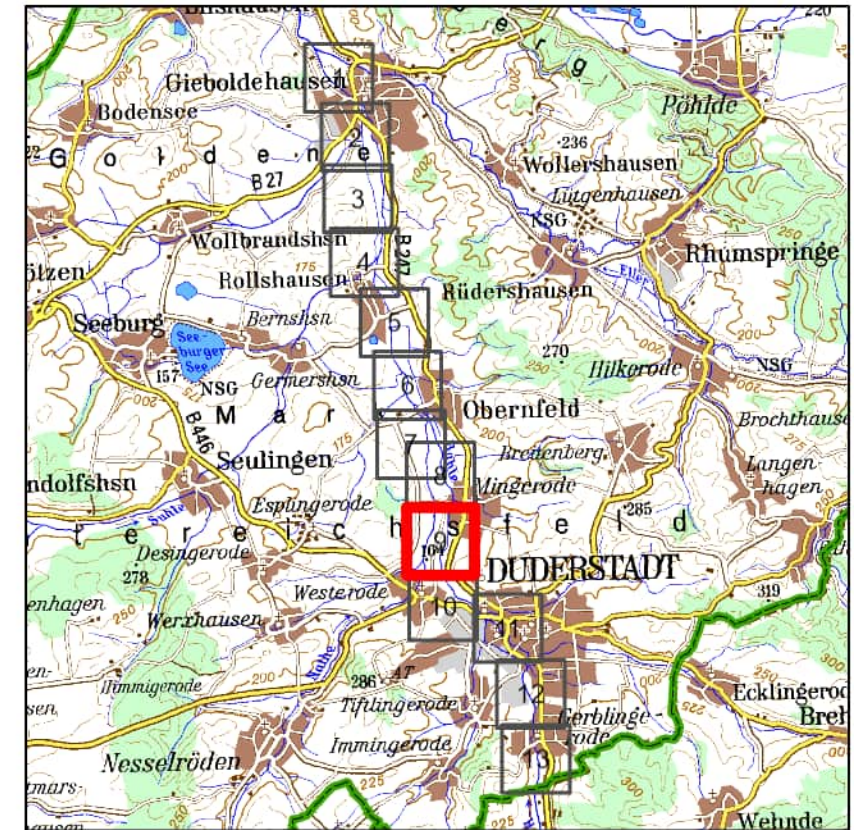

Quellen:

Überschwemmungsgebiet der Hahle Lageplan

Anlage 2 Blatt-Nr. 9 zur Überschwemmungsgebiets-Verordnung des
Landkreises Göttingen
Aktenzeichen: 7021/70082-20



Legende

-  neu festgesetztes Überschwemmungsgebiet Hahle
-  nachrichtlich: Überschwemmungsgebiet Hahle aus dem Jahr 1912
-  Gewässer
-  Landkreisgrenze

0 50 100 200 300 400
Meter

1:5.000

Göttingen, den 16.09.2024

gez. Marcel Riethig
Landrat

Quellen:

Auszug aus den Geobasisdaten
der Niedersächsischen Vermessungs-
und Katasterverwaltung ©2020

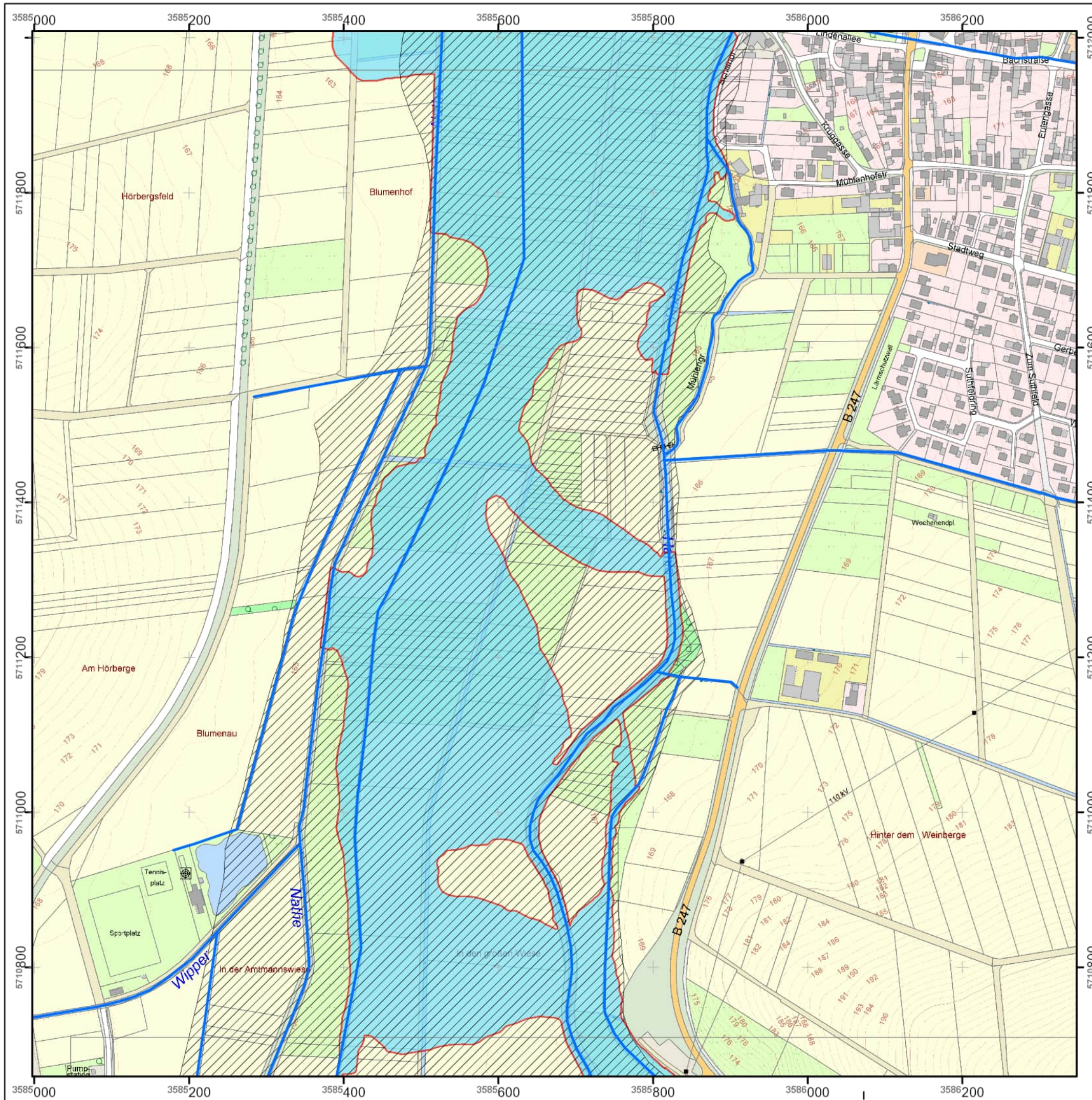



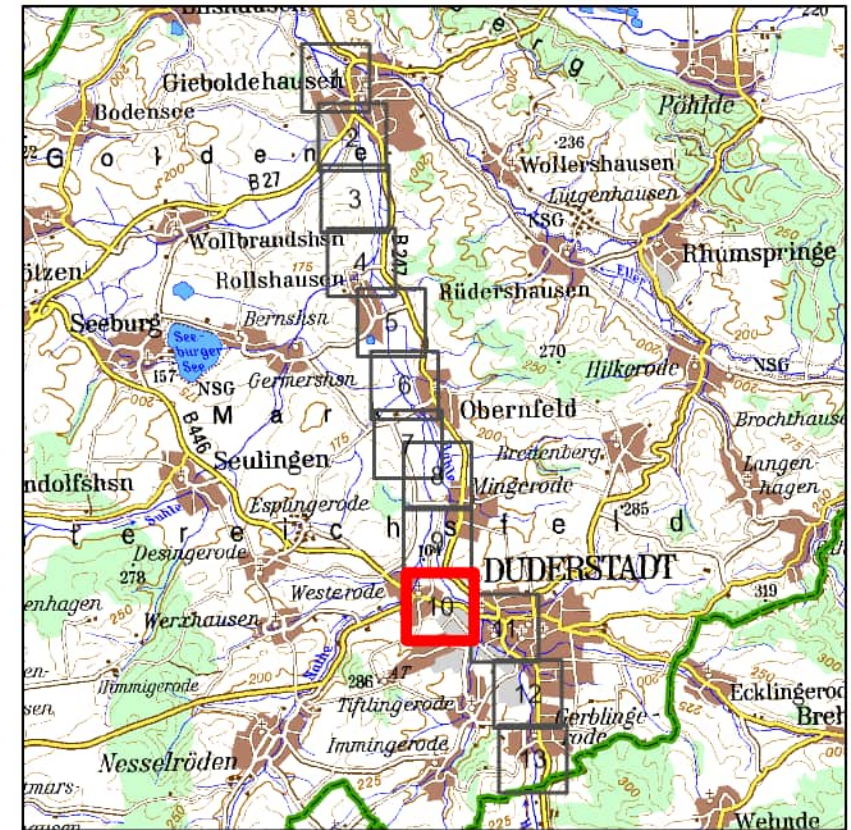

Überschwemmungsgebiet der Hahle
Lageplan

Anlage 2 Blatt-Nr. 10 zur Überschwemmungsgebiets-Verordnung des
Landkreises Göttingen
Aktenzeichen: 7021/70082-20



Legende

-  neu festgesetztes Überschwemmungsgebiet Hahle
-  nachrichtlich: Überschwemmungsgebiet Hahle aus dem Jahr 1912
-  Gewässer
-  Landkreisgrenze

0 50 100 200 300 400
Meter

1:5.000

Göttingen, den 16.09.2024

gez. Marcel Riethig
Landrat

Quellen:

Auszug aus den Geobasisdaten
der Niedersächsischen Vermessungs-
und Katasterverwaltung ©2020

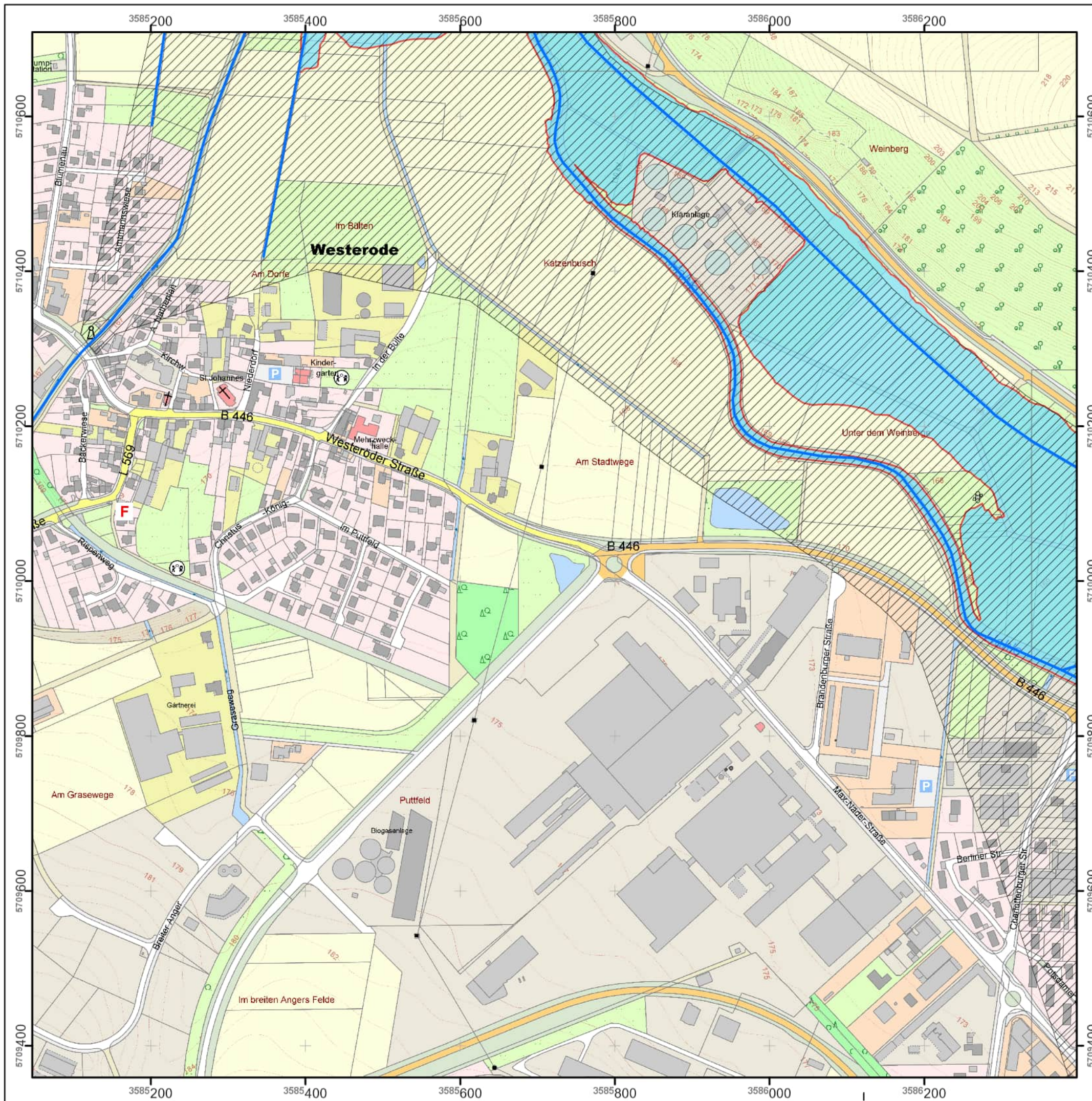



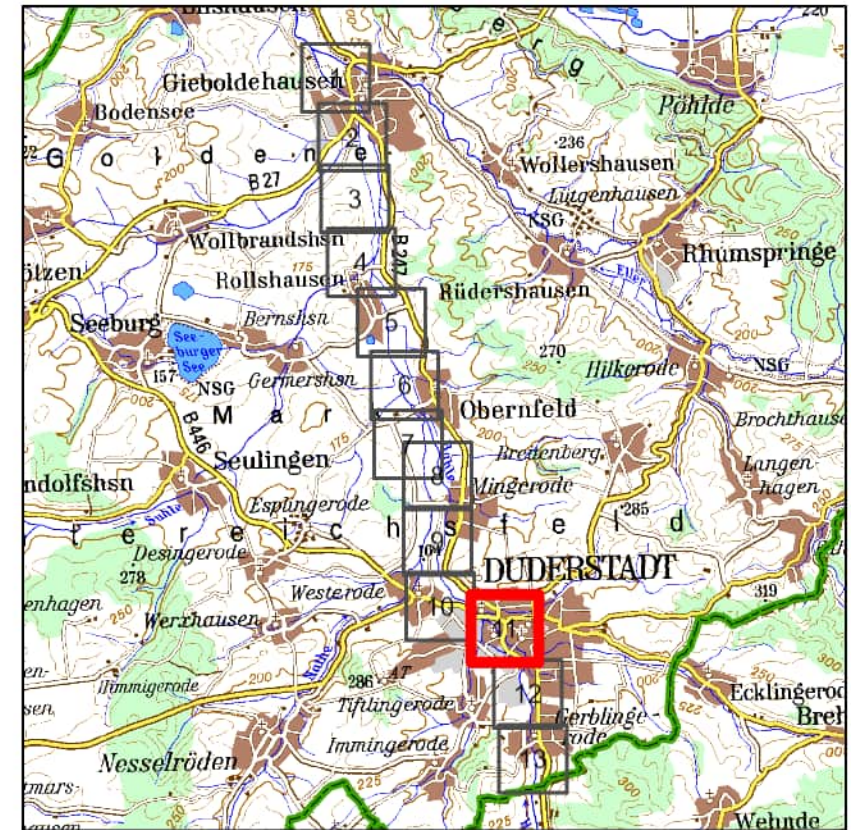

Überschwemmungsgebiet der Hahle
Lageplan

Anlage 2 Blatt-Nr. 11 zur Überschwemmungsgebiets-Verordnung des
Landkreises Göttingen
Aktenzeichen: 7021/70082-20



Legende

-  neu festgesetztes Überschwemmungsgebiet Hahle
-  nachrichtlich: Überschwemmungsgebiet Hahle aus dem Jahr 1912
-  Gewässer
-  Landkreisgrenze

0 50 100 200 300 400
Meter

1:5.000

Göttingen, den 16.09.2024

gez. Marcel Riethig
Landrat

Quellen:

Auszug aus den Geobasisdaten
der Niedersächsischen Vermessungs-
und Katasterverwaltung ©2020

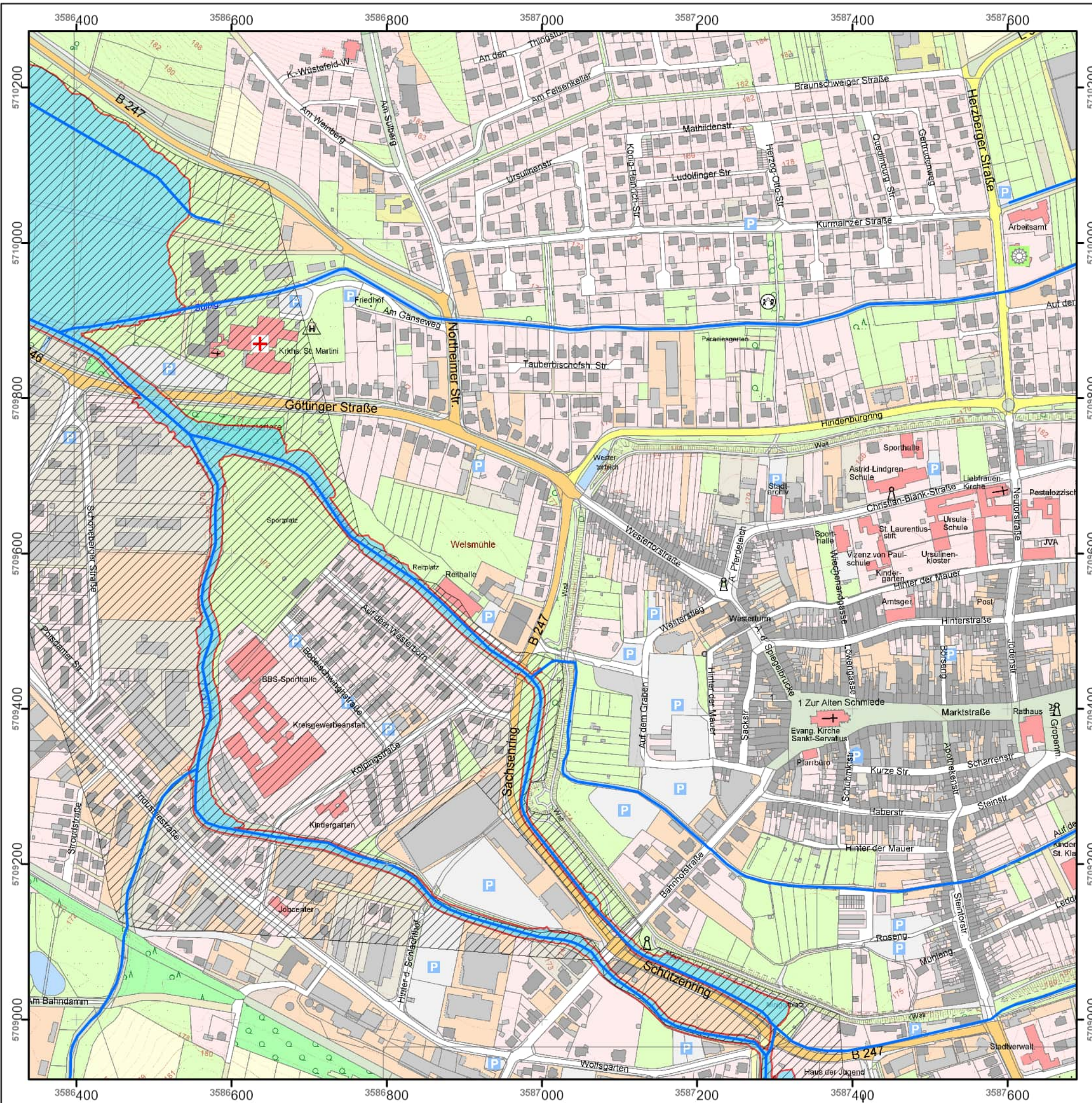



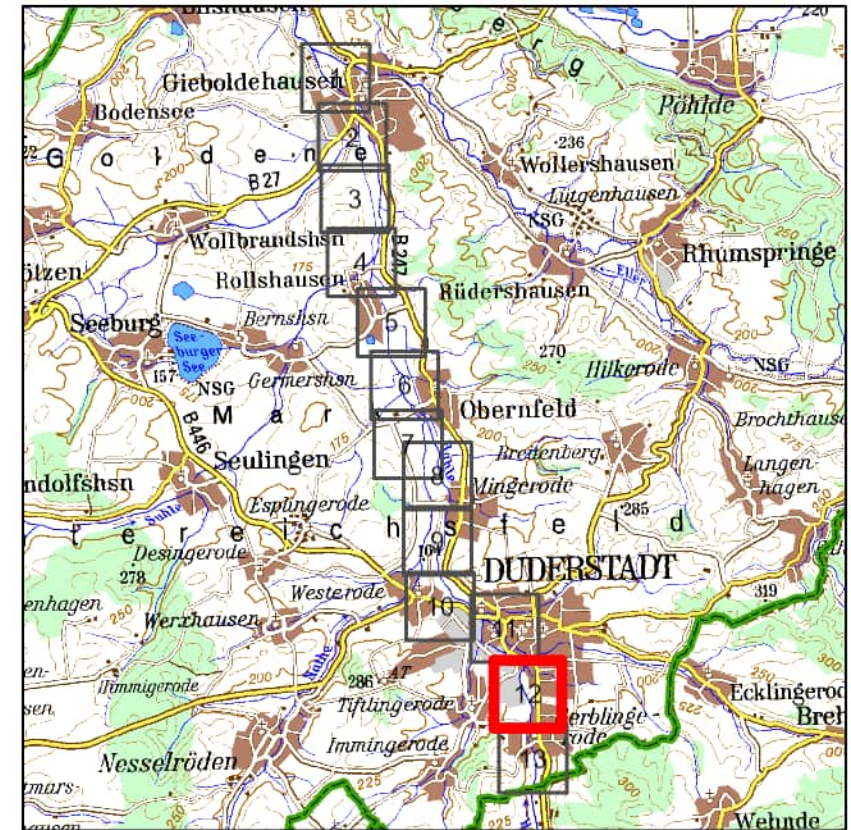

Überschwemmungsgebiet der Hahle
Lageplan

Anlage 2 Blatt-Nr. 12 zur Überschwemmungsgebiets-Verordnung des
Landkreises Göttingen
Aktenzeichen: 7021/70082-20



Legende

-  neu festgesetztes Überschwemmungsgebiet Hahle
-  nachrichtlich: Überschwemmungsgebiet Hahle aus dem Jahr 1912
-  Gewässer
-  Landkreisgrenze

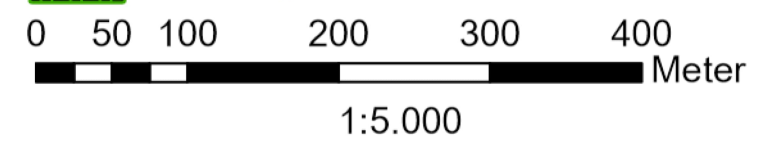

Göttingen, den 16.09.2024

gez. Marcel Riethig
Landrat

Quellen:

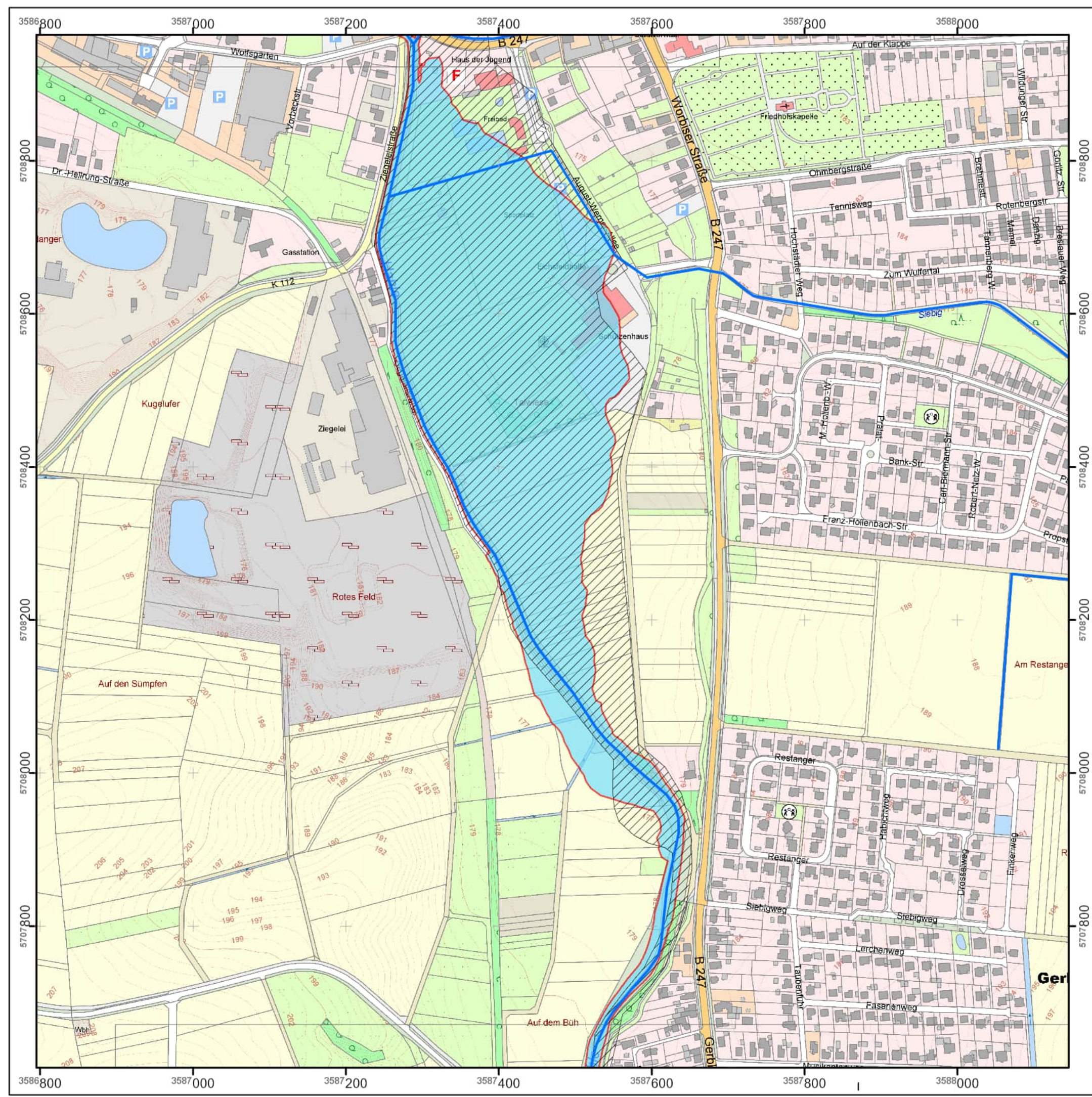



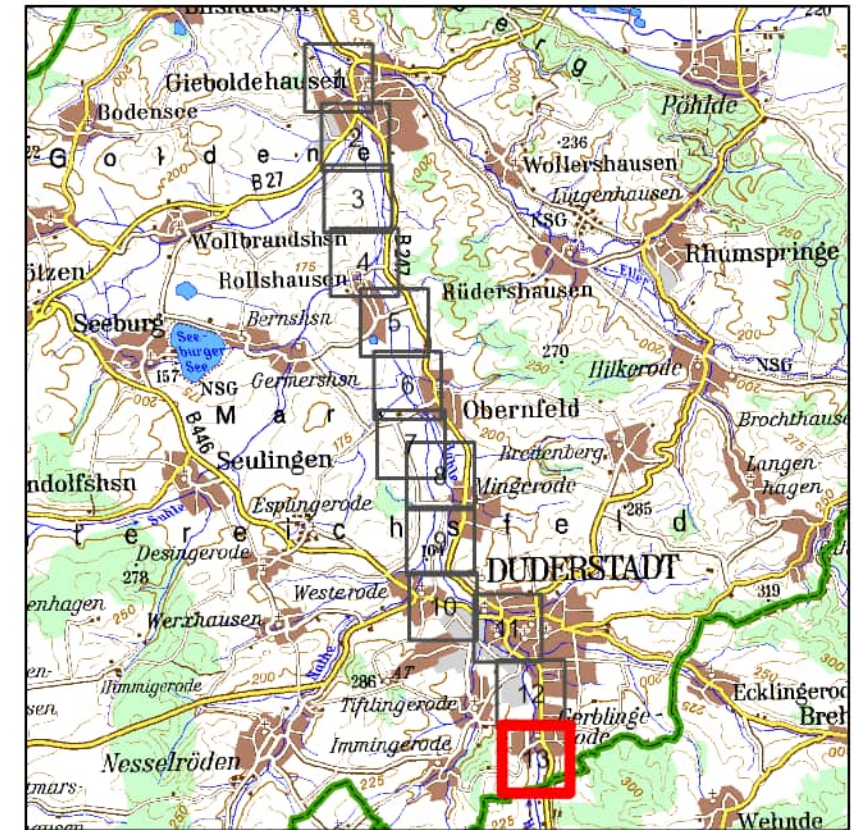

Überschwemmungsgebiet der Hahle

Lageplan

Anlage 2 Blatt-Nr. 13 zur Überschwemmungsgebiets-Verordnung des Landkreises Göttingen
Aktenzeichen: 7021/70082-20



Legende

-  neu festgesetztes Überschwemmungsgebiet Hahle
-  nachrichtlich: Überschwemmungsgebiet Hahle aus dem Jahr 1912
-  Gewässer
-  Landkreisgrenze

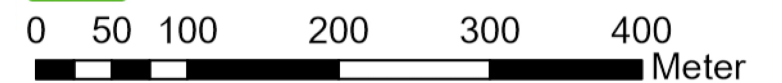

1:5.000

Göttingen, den 16.09.2024

gez. Marcel Riethig
Landrat

Quellen:

Auszug aus den Geobasisdaten der Niedersächsischen Vermessungs- und Katasterverwaltung ©2020

