

Überschwemmungsgebiet der Hahle im Landkreis Göttingen

Lageplan

Az.: EGB32.62023/2-

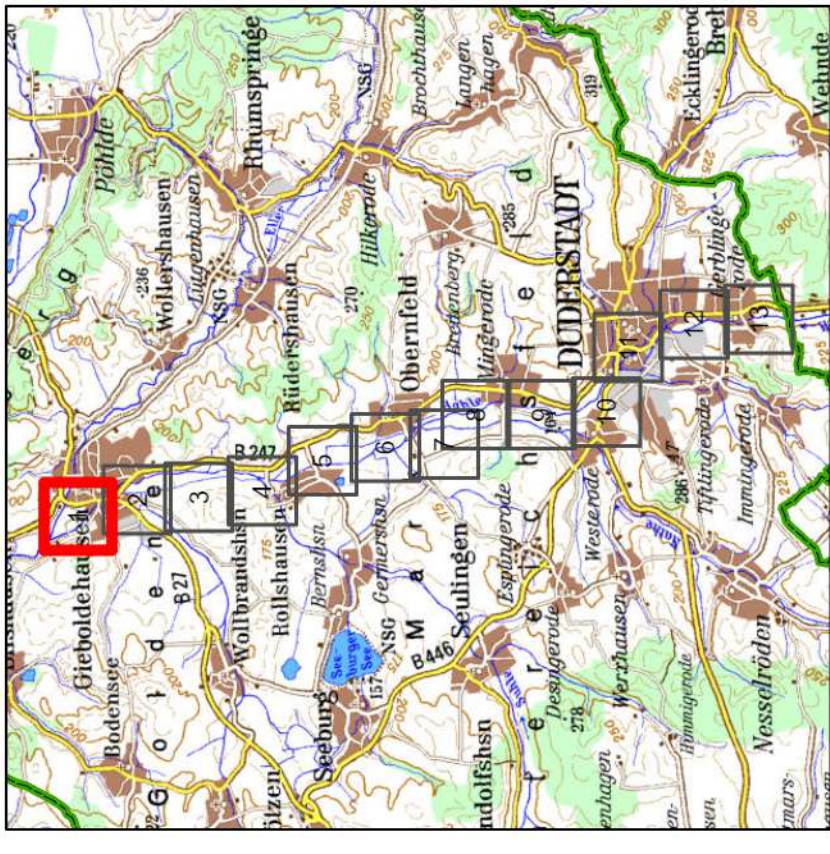

Legende

-  neu festgesetztes Überschwemmungsgebiet Hahle
-  festgesetztes Überschwemmungsgebiet Hahle (1912)
-  Gewässer
-  Landkreisgrenze

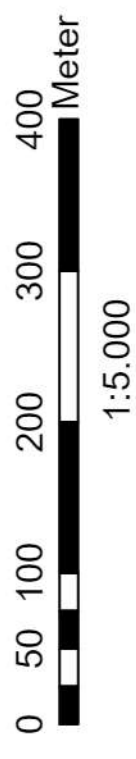

Quelle:
 Auszug aus den Geobasisdaten
 der Niedersächsischen Vermessungs-
 und Katasterverwaltung ©2021

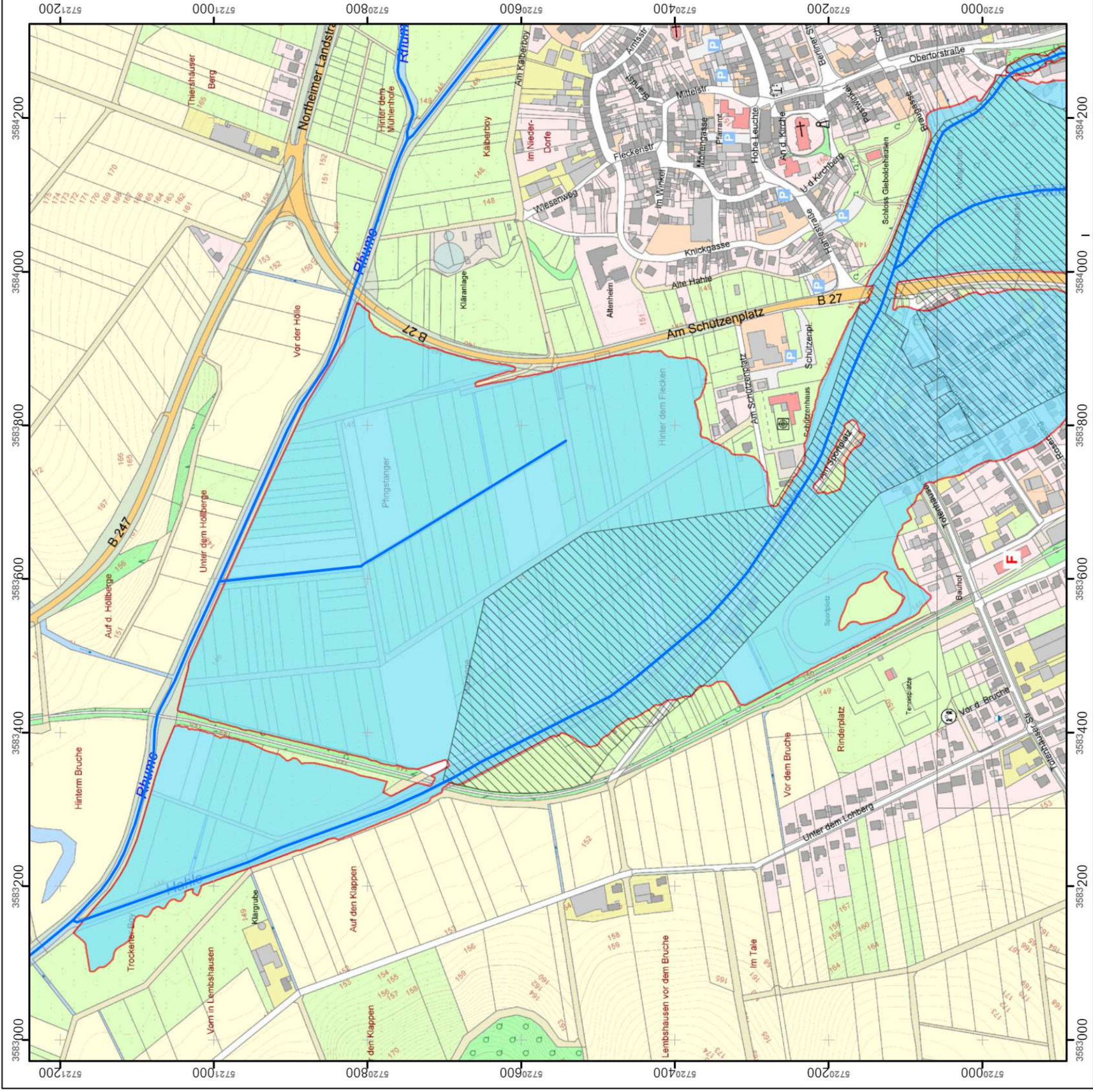

Überschwemmungsgebiet der Hahle im Landkreis Göttingen

Lageplan

Az.: EGB32.62023/2-

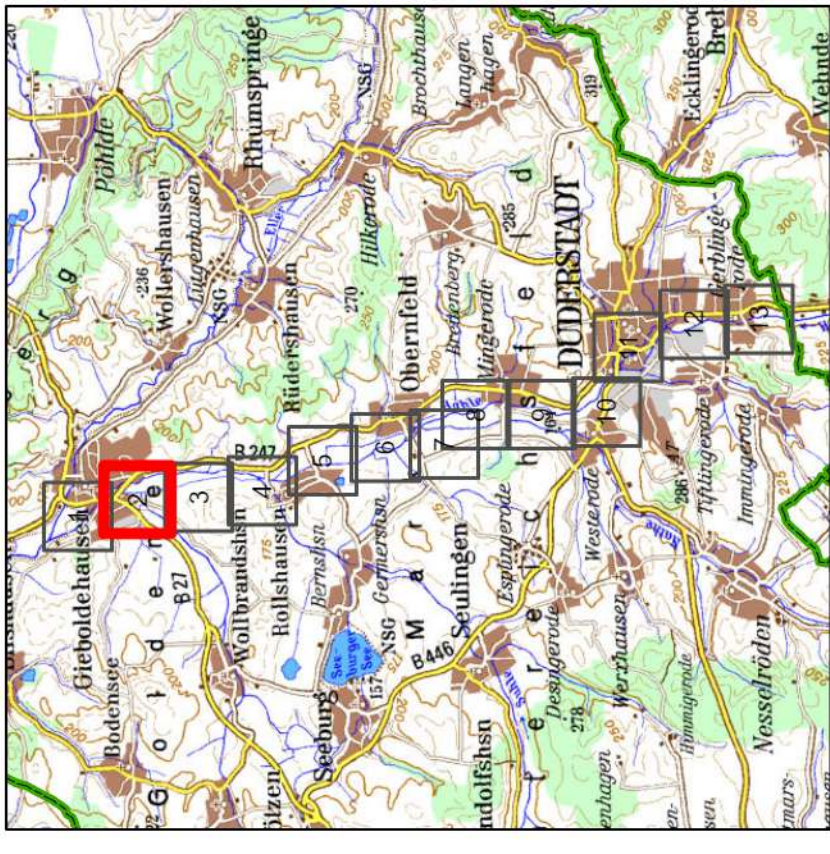

Legende

-  neu festgesetztes Überschwemmungsgebiet Hahle
-  festgesetztes Überschwemmungsgebiet Hahle (1912)
-  Gewässer
-  Landkreisgrenze

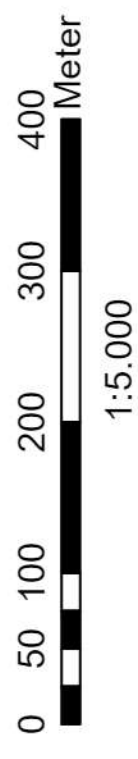

Quelle:
 Auszug aus den Geobasisdaten
 der Niedersächsischen Vermessungs-
 und Katasterverwaltung ©2021

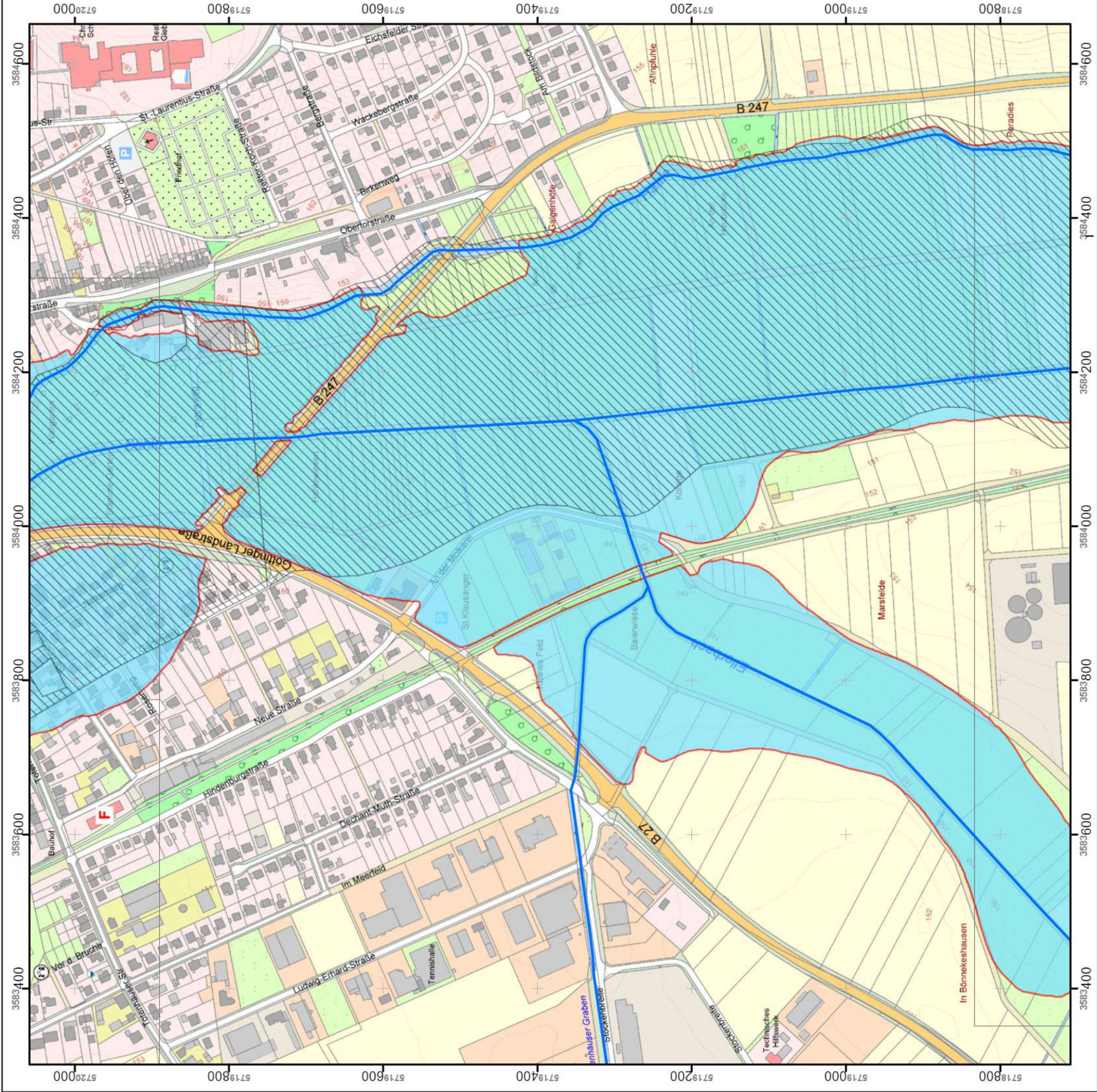

Überschwemmungsgebiet der Hahle im Landkreis Göttingen

Lageplan

Az.: EGB32.62023/2-

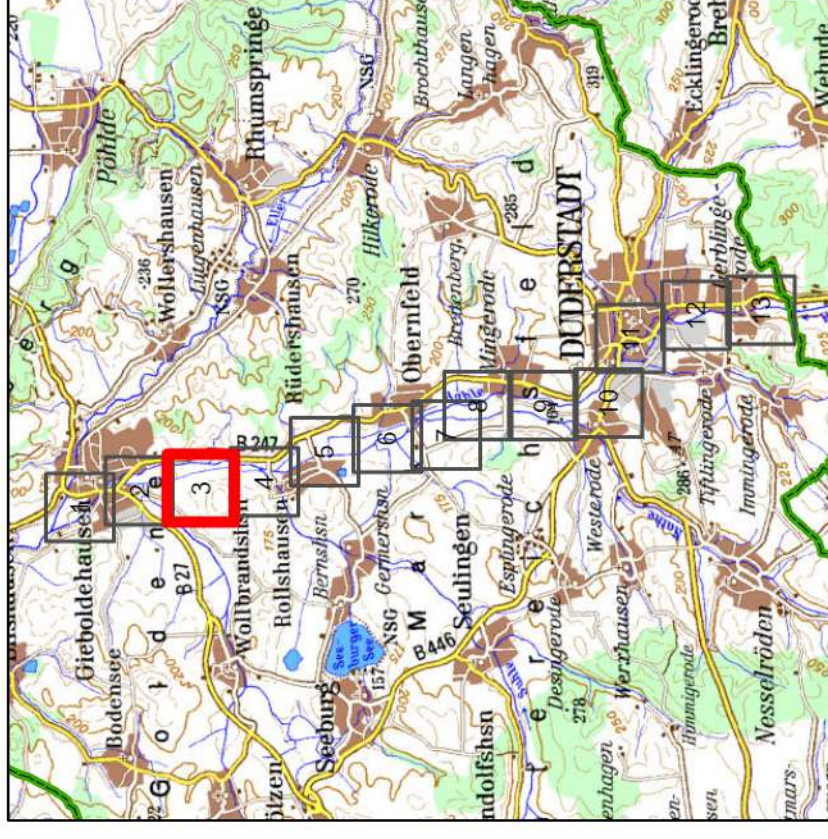

Legende

-  neu festgesetztes Überschwemmungsgebiet Hahle
-  festgesetztes Überschwemmungsgebiet Hahle (1912)
-  Gewässer
-  Landkreisgrenze

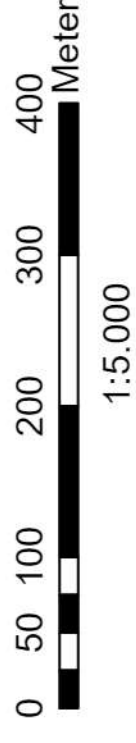

Quelle:
 Auszug aus den Geobasisdaten
 der Niedersächsischen Vermessungs-
 und Katasterverwaltung ©2021

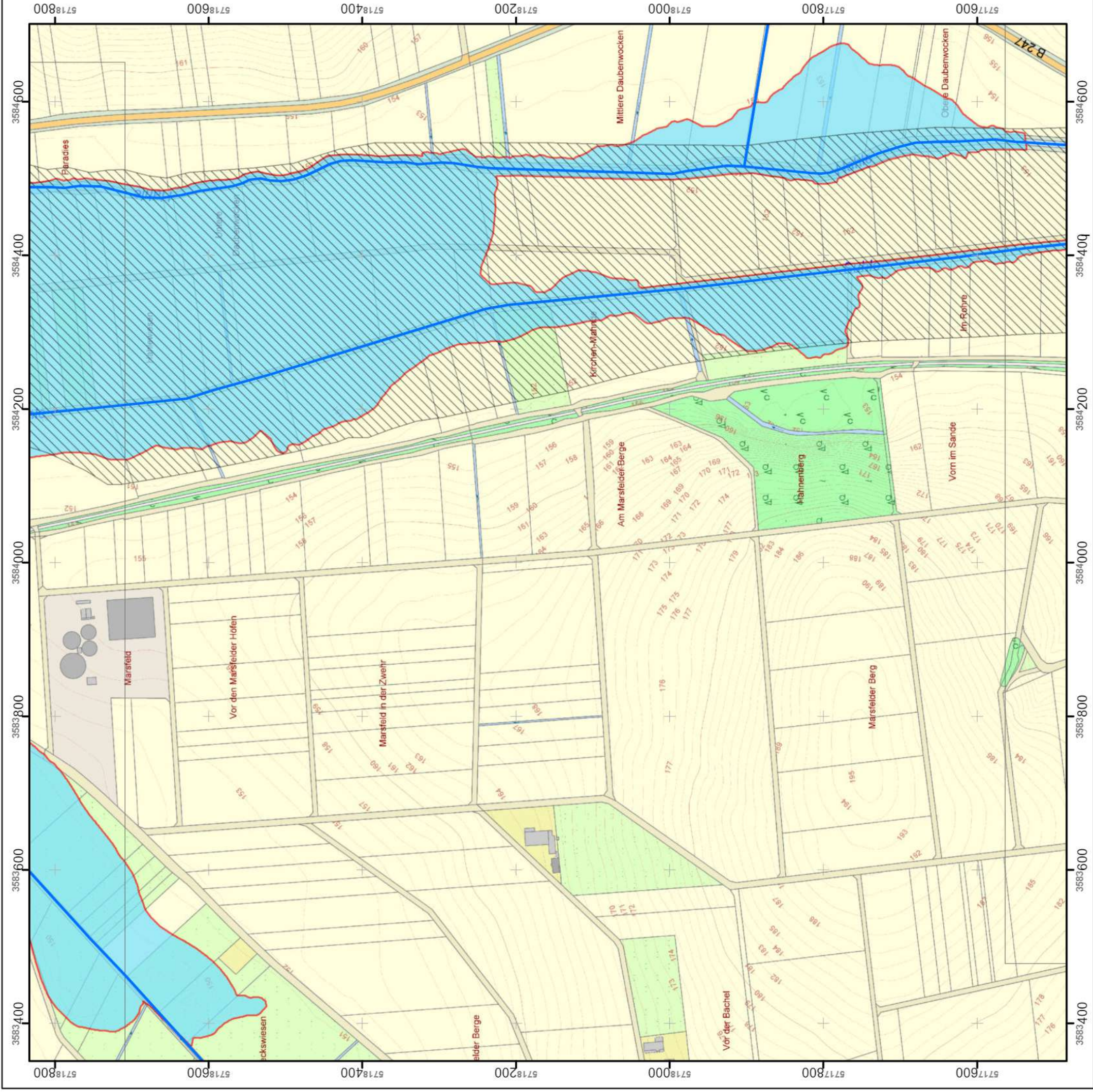

Überschwemmungsgebiet der Hahle im Landkreis Göttingen

Lageplan

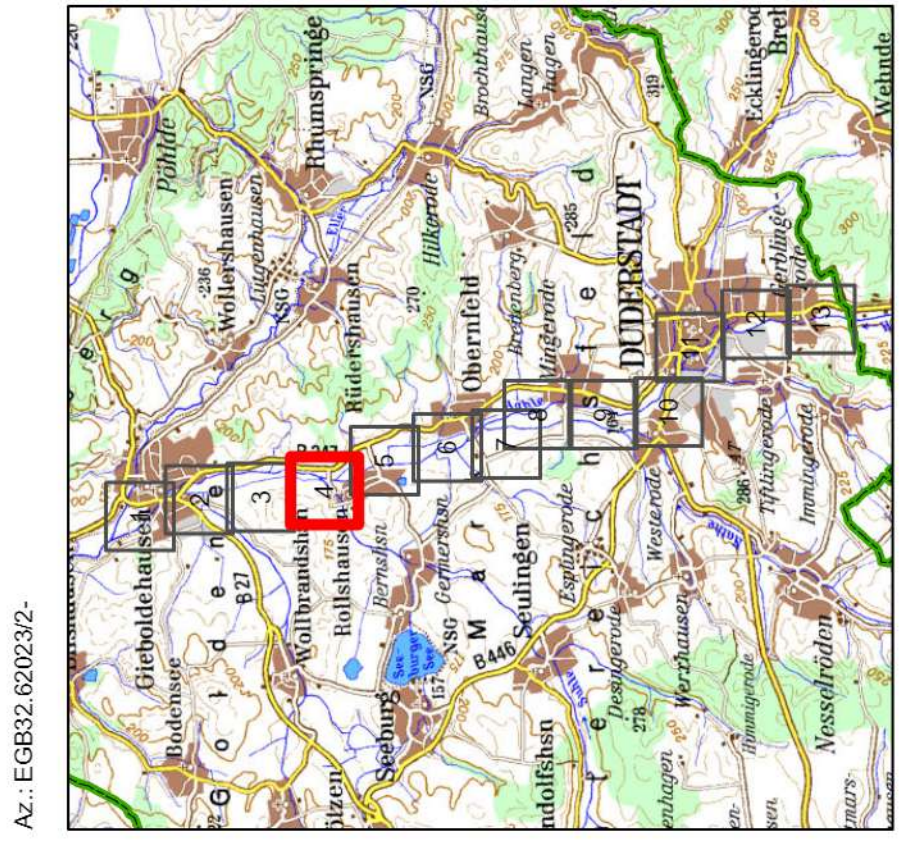

Az.: EGB32.62023/2-

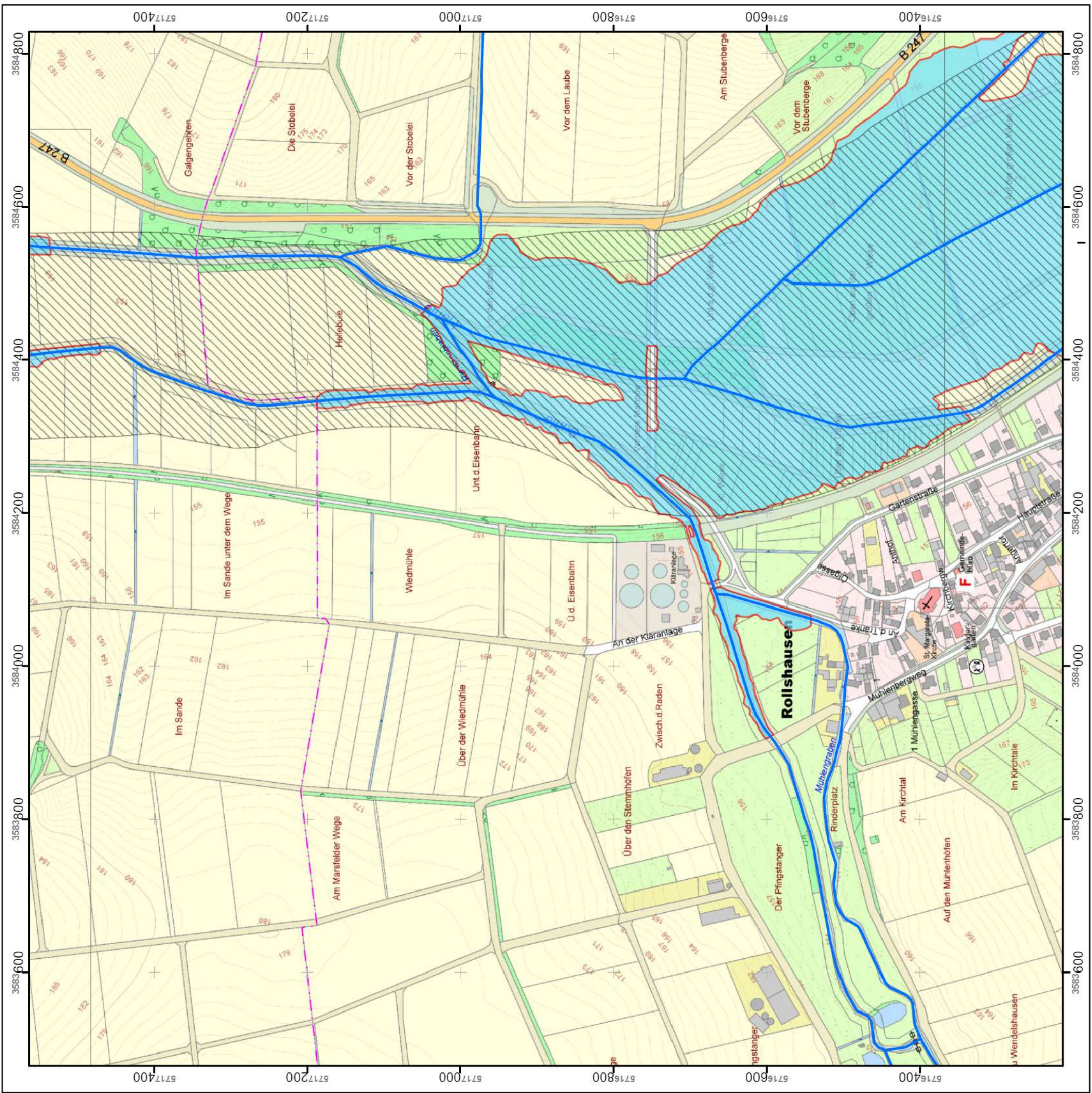

Legende

- neu festgesetztes Überschwemmungsgebiet Hahle
- festgesetztes Überschwemmungsgebiet Hahle (1912)
- Gewässer
- Landkreisgrenze

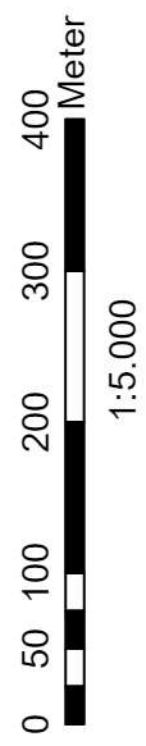

Quelle:
 Auszug aus den Geobasisdaten
 der Niedersächsischen Vermessungs-
 und Katasterverwaltung ©2021



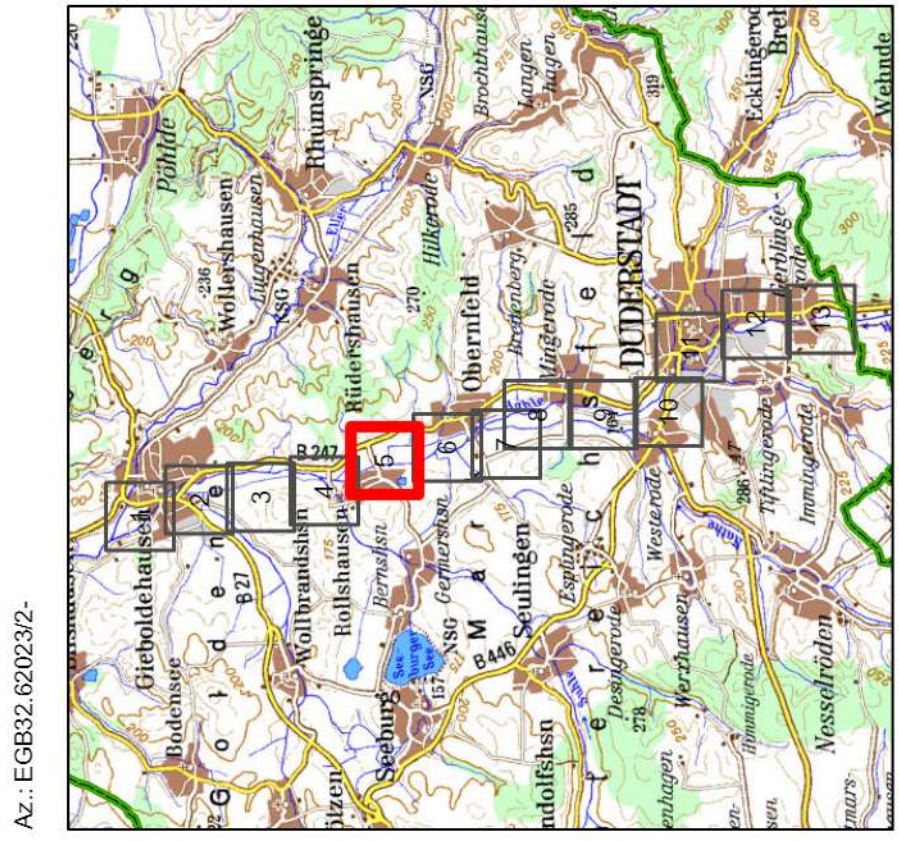

Überschwemmungsgebiet der Hahle im Landkreis Göttingen

Lageplan



Az.: EGB32.62023/2-

Legende

-  neu festgesetztes Überschwemmungsgebiet Hahle
-  festgesetztes Überschwemmungsgebiet Hahle (1912)
-  Gewässer
-  Landkreisgrenze

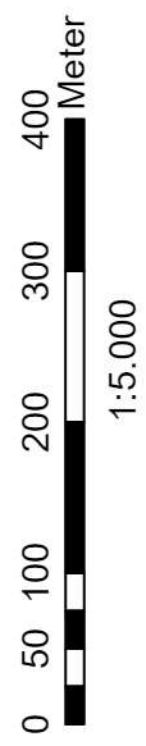

Quelle:
 Auszug aus den Geobasisdaten
 der Niedersächsischen Vermessungs-
 und Katasterverwaltung ©2021

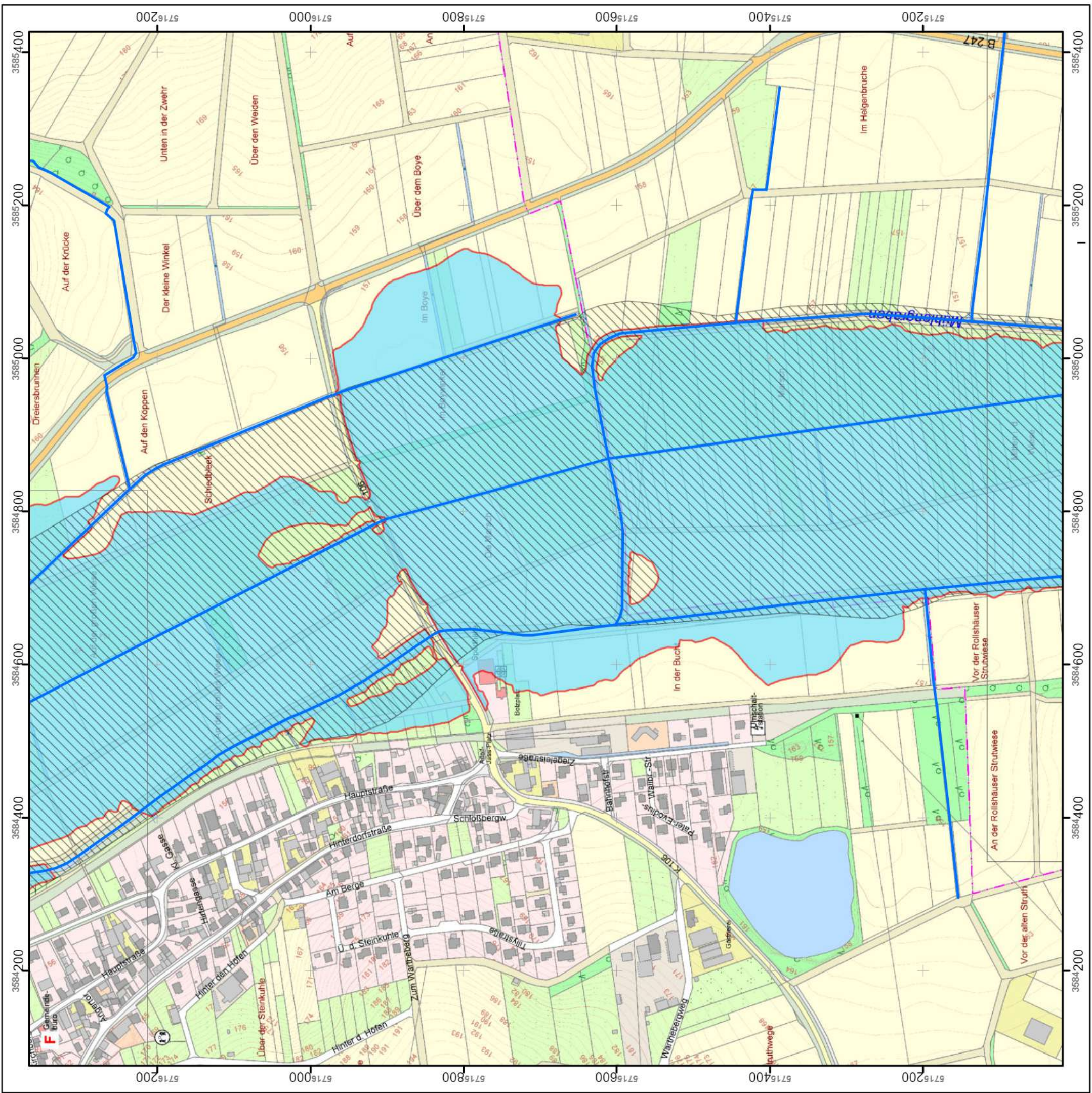

Überschwemmungsgebiet der Hahle im Landkreis Göttingen

Lageplan

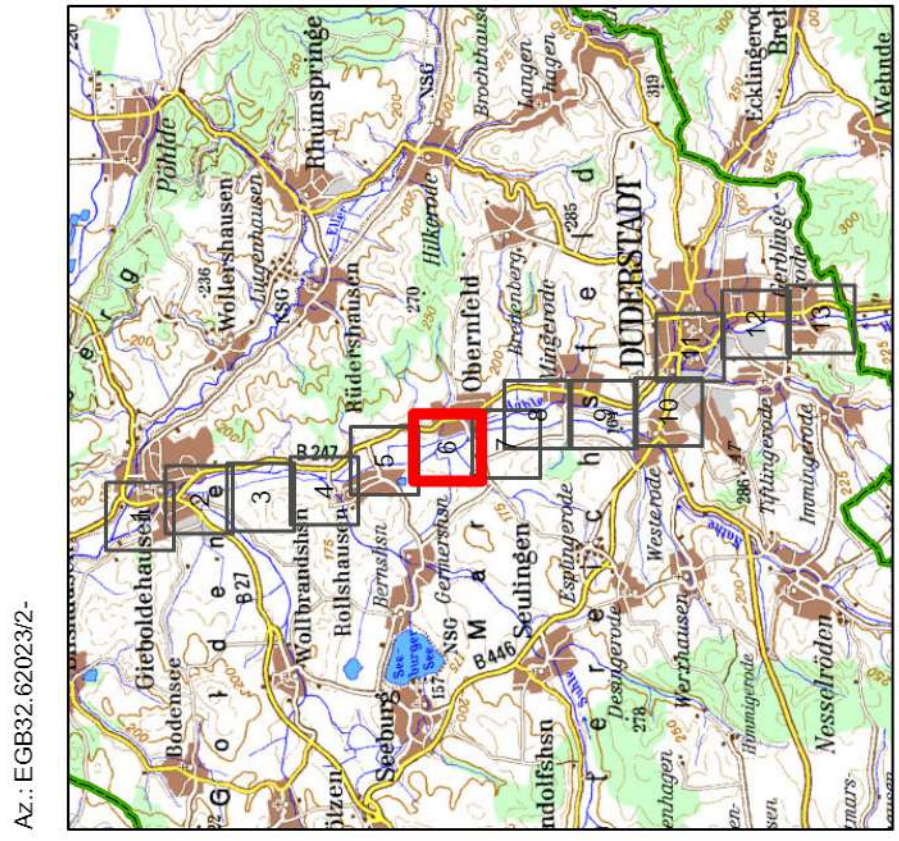

Az.: EGB32.62023/2-

Legende

- neu festgesetztes Überschwemmungsgebiet Hahle
- festgesetztes Überschwemmungsgebiet Hahle (1912)
- Gewässer
- Landkreisgrenze

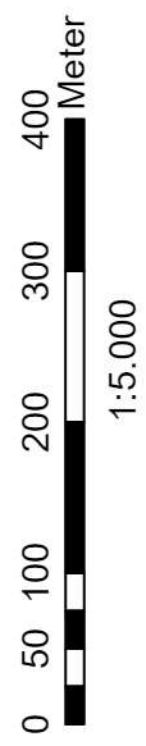

Quelle:
 Auszug aus den Geobasisdaten
 der Niedersächsischen Vermessungs-
 und Katasterverwaltung ©2021

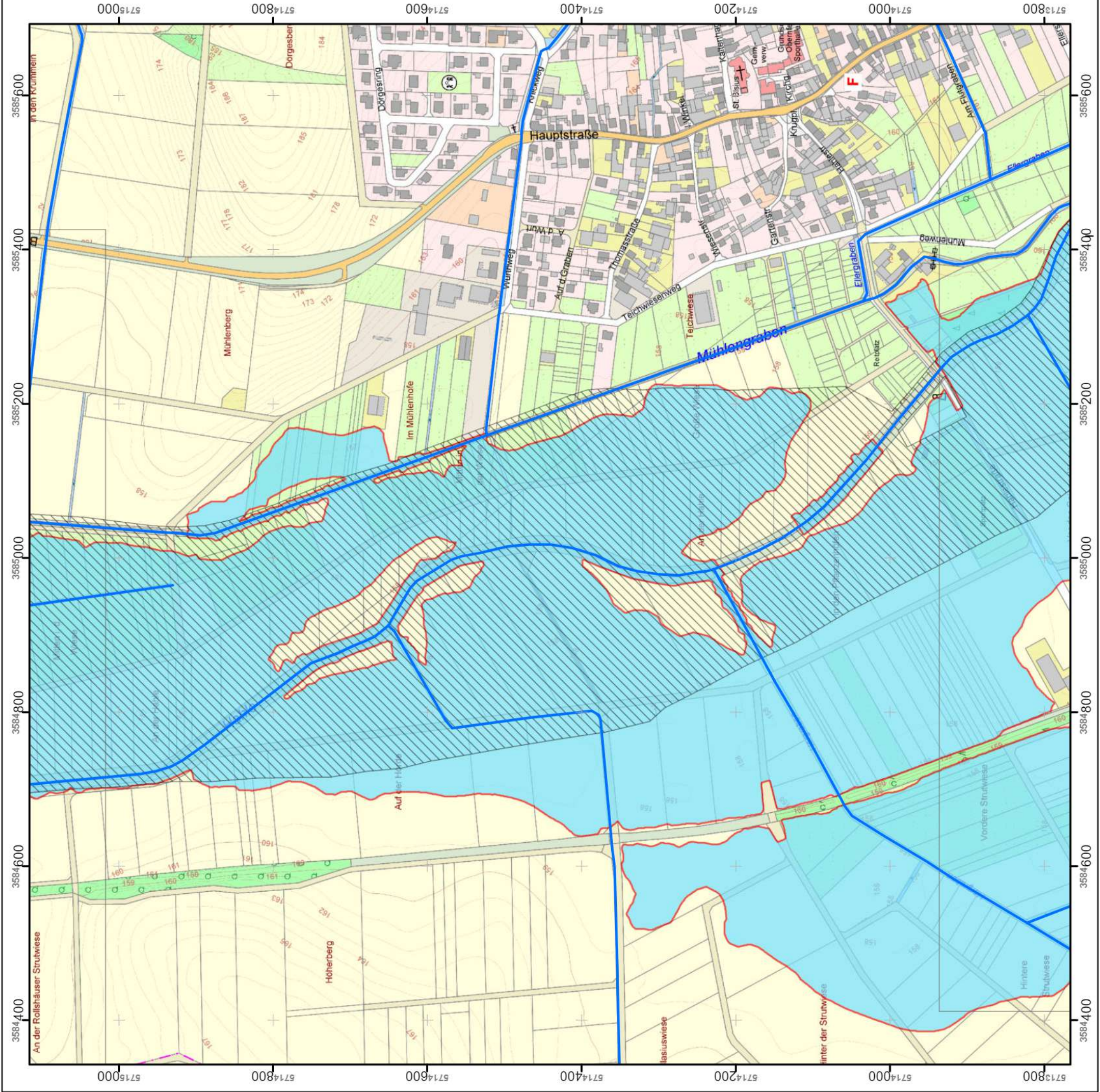

Überschwemmungsgebiet der Hahle im Landkreis Göttingen

Lageplan

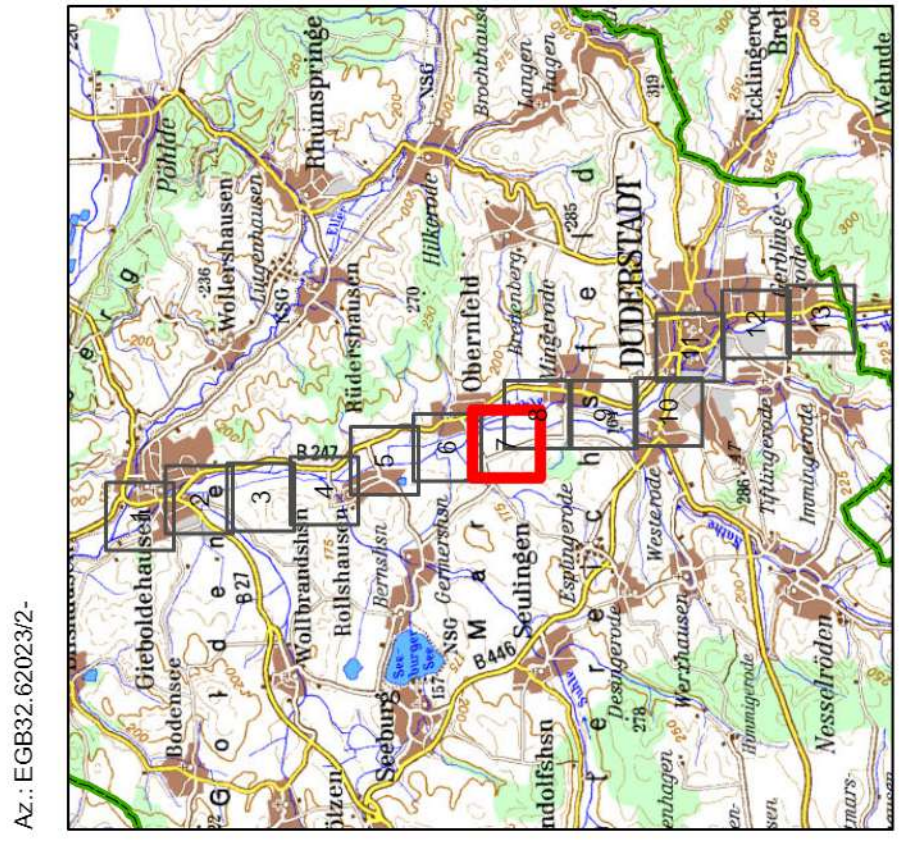

Az.: EGB32.62023/2-

Legende

- neu festgesetztes Überschwemmungsgebiet Hahle
- festgesetztes Überschwemmungsgebiet Hahle (1912)
- Gewässer
- Landkreisgrenze

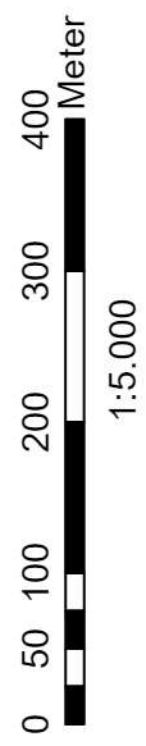

Quelle:
 Auszug aus den Geobasisdaten
 der Niedersächsischen Vermessungs-
 und Katasterverwaltung ©2021

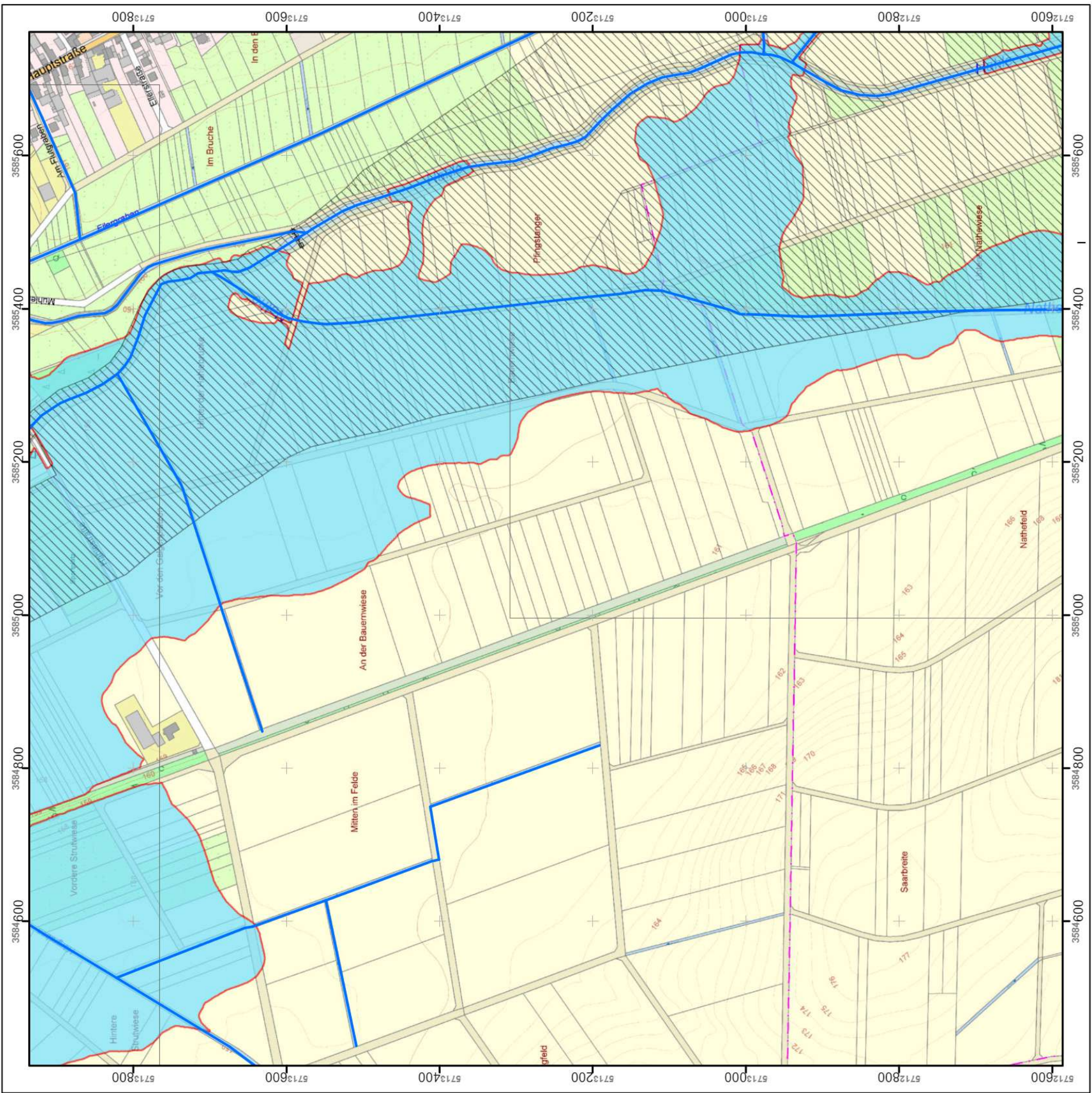

Überschwemmungsgebiet der Hahle im Landkreis Göttingen

Lageplan

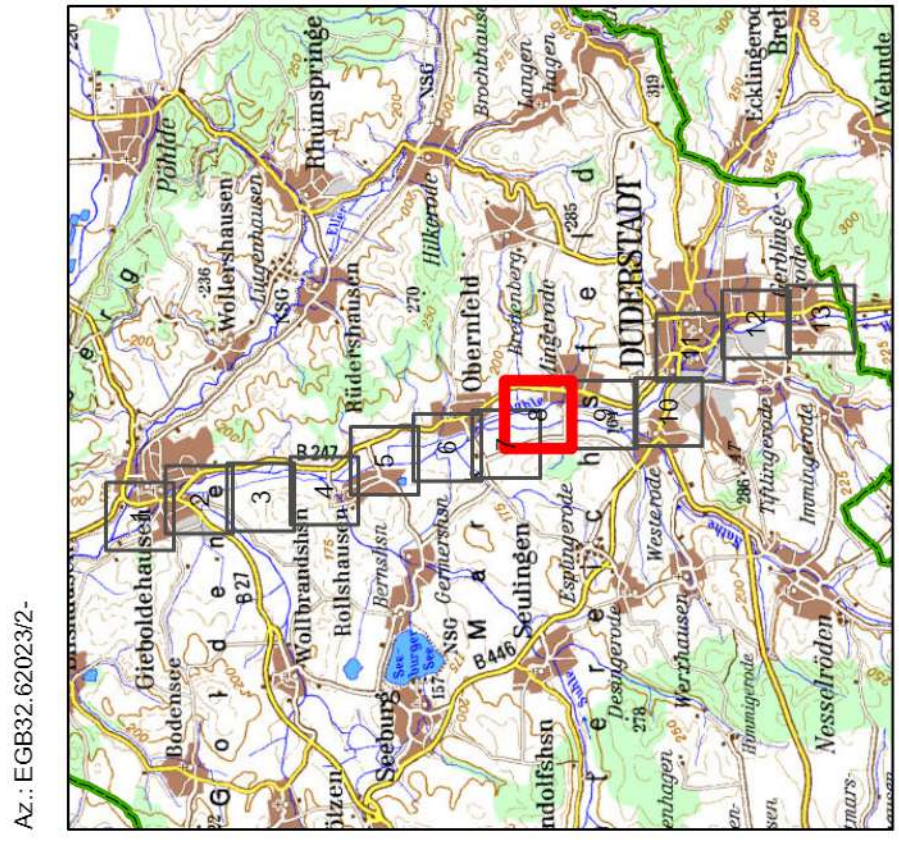

Az.: EGB32.62023/2-

Legende

- neu festgesetztes Überschwemmungsgebiet Hahle
- festgesetztes Überschwemmungsgebiet Hahle (1912)
- Gewässer
- Landkreisgrenze

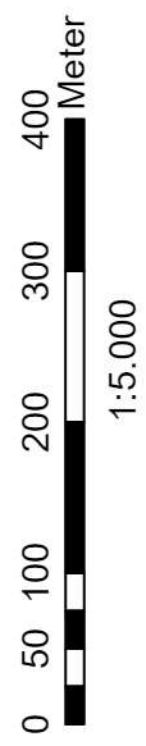

Quelle:
 Auszug aus den Geobasisdaten
 der Niedersächsischen Vermessungs-
 und Katasterverwaltung ©2021

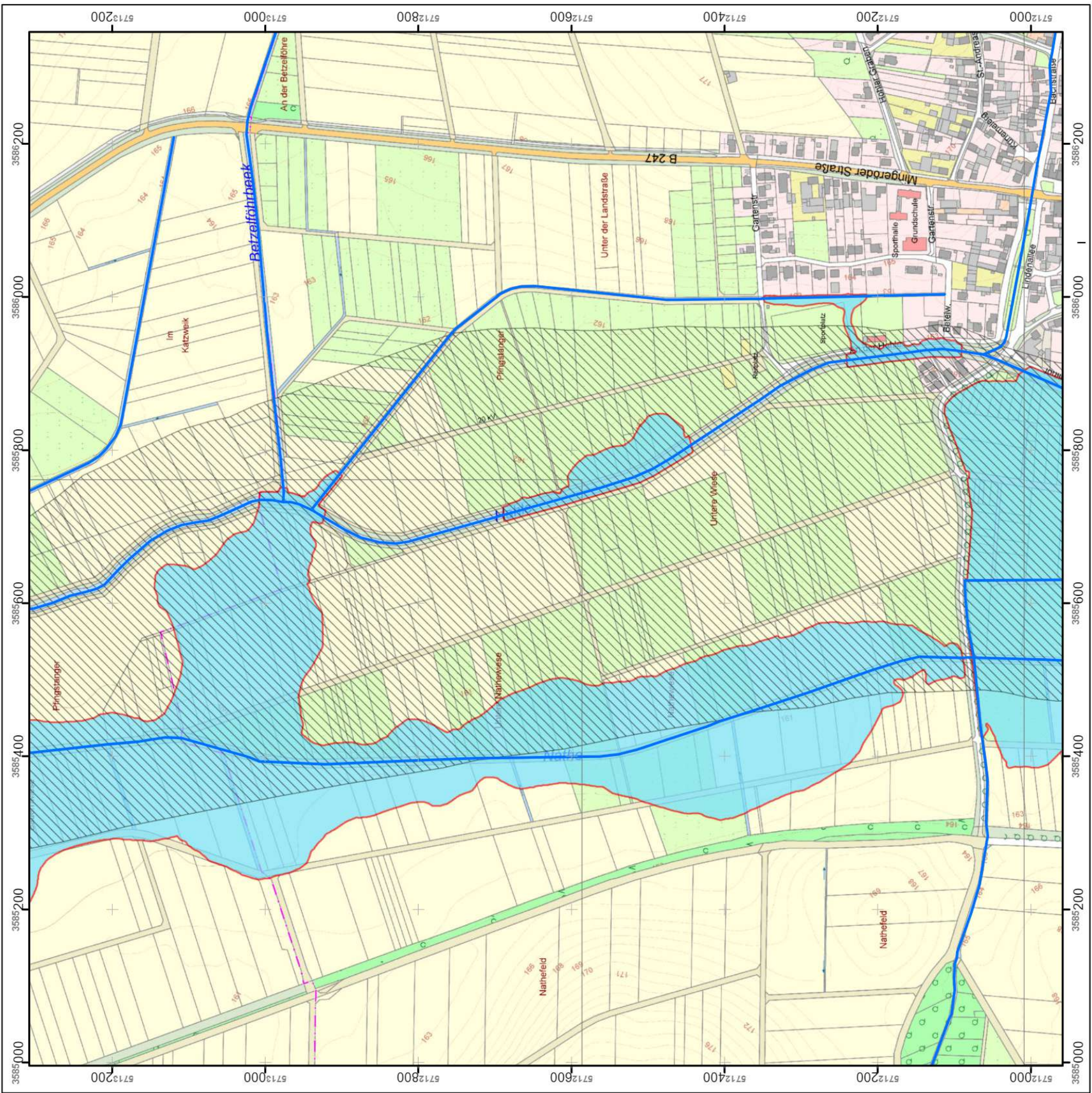

Überschwemmungsgebiet der Hahle im Landkreis Göttingen

Lageplan

Az.: EGB32.62023/2-

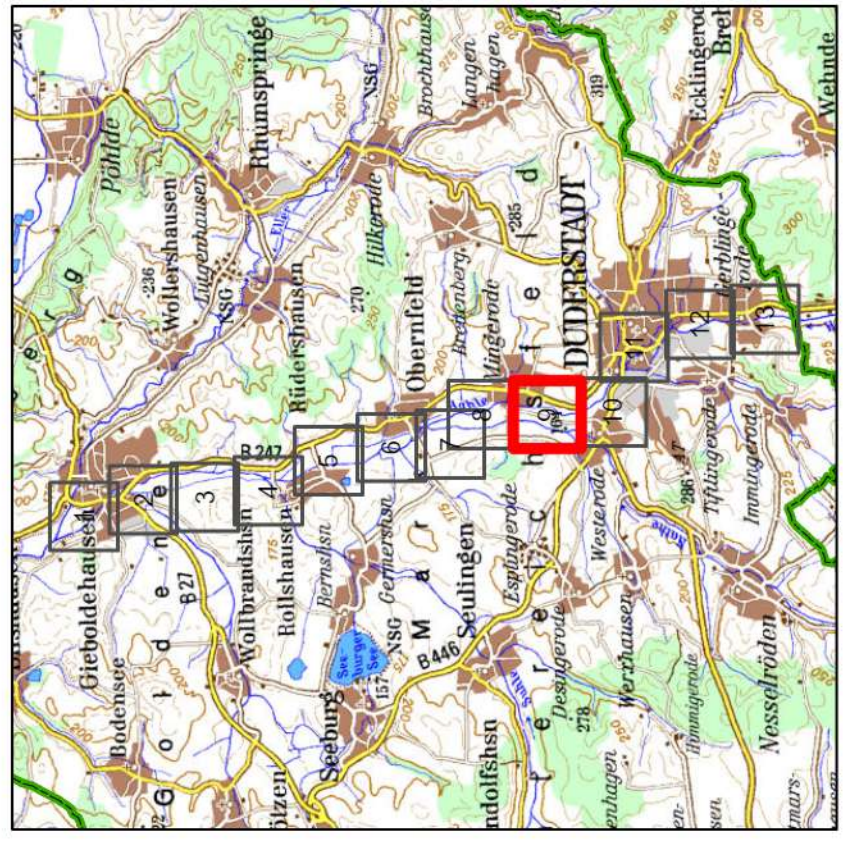

Legende

- neu festgesetztes Überschwemmungsgebiet Hahle
- festgesetztes Überschwemmungsgebiet Hahle (1912)
- Gewässer
- Landkreisgrenze

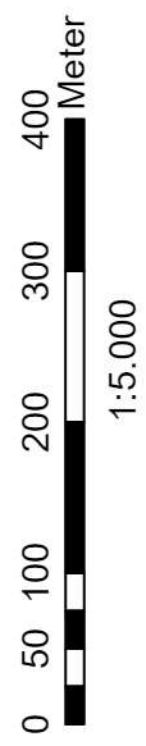

Quelle:
 Auszug aus den Geobasisdaten
 der Niedersächsischen Vermessungs-
 und Katasterverwaltung ©2021



Überschwemmungsgebiet der Hahle im Landkreis Göttingen

Lageplan

Az.: EGB32.62023/2-

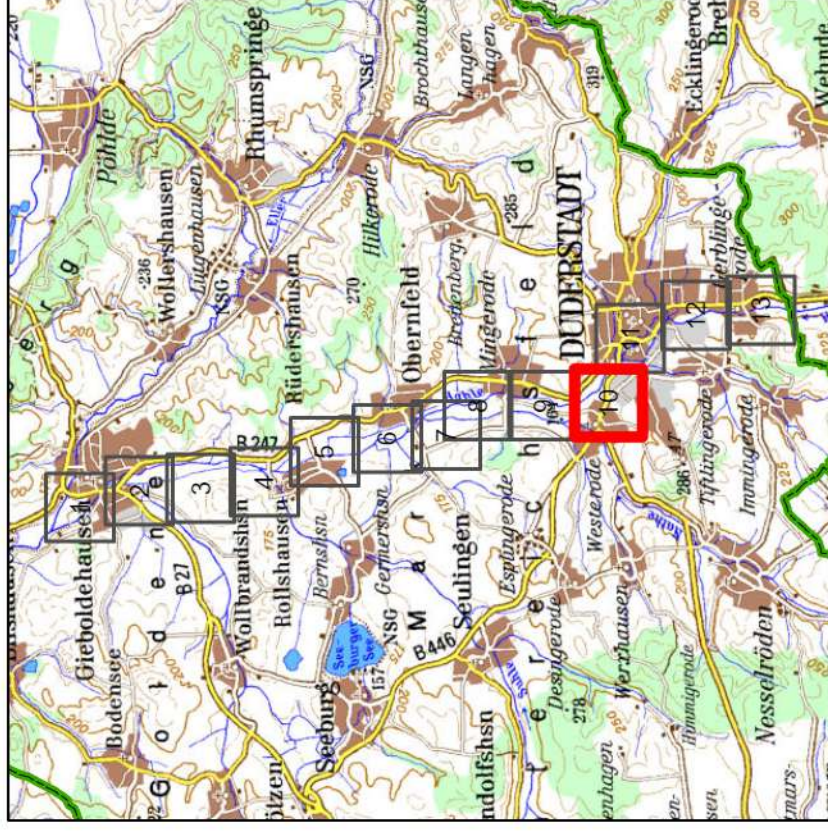

Legende

- neu festgesetztes Überschwemmungsgebiet Hahle
- festgesetztes Überschwemmungsgebiet Hahle (1912)
- Gewässer
- Landkreisgrenze

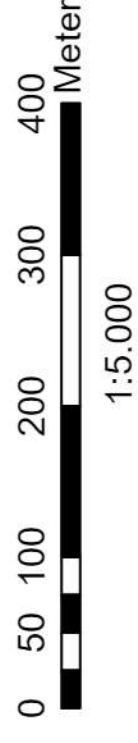

Quelle:
 Auszug aus den Geobasisdaten
 der Niedersächsischen Vermessungs-
 und Katasterverwaltung ©2021

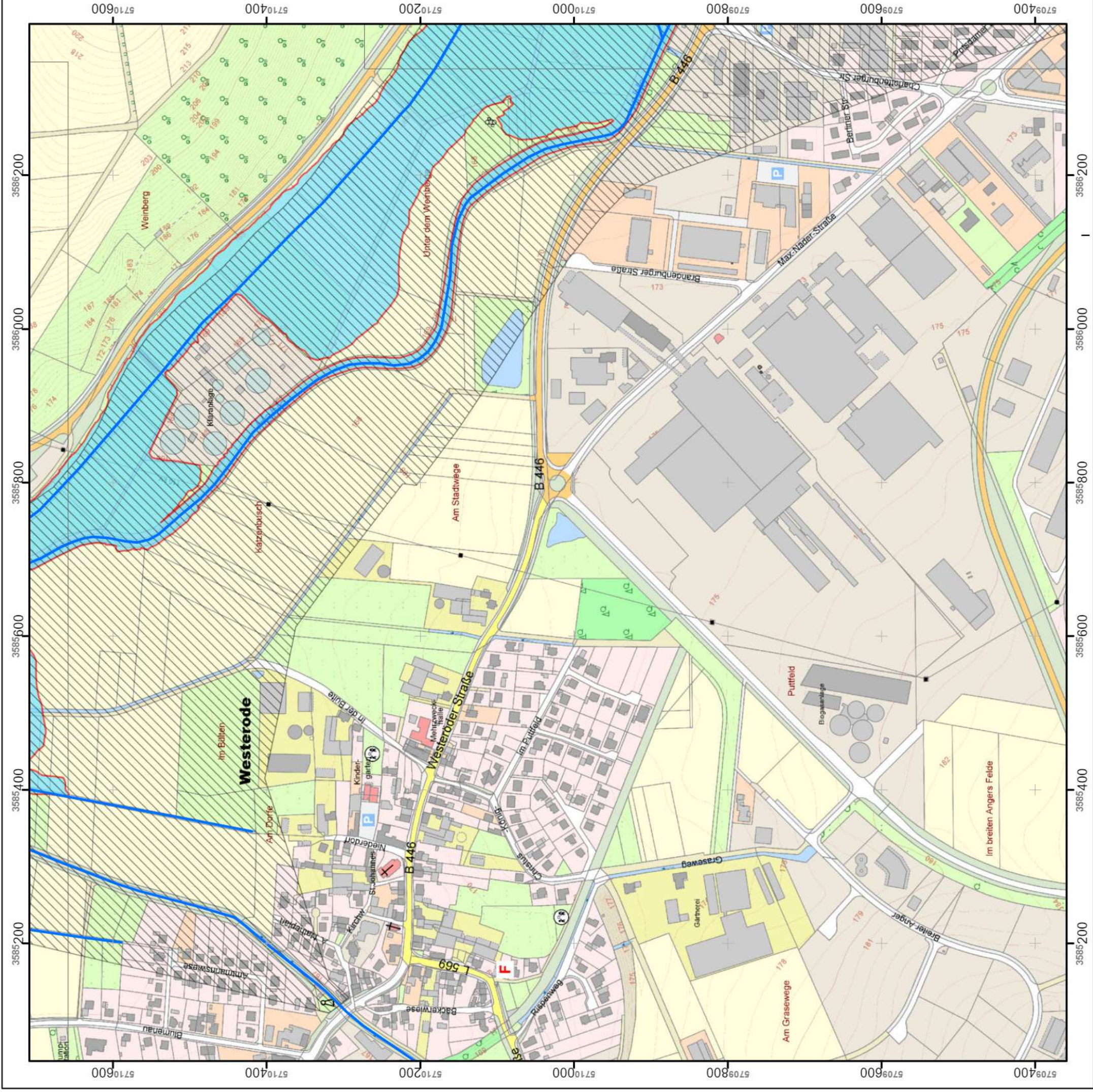

Überschwemmungsgebiet der Hahle im Landkreis Göttingen

Lageplan

Az.: EGB32.62023/2-

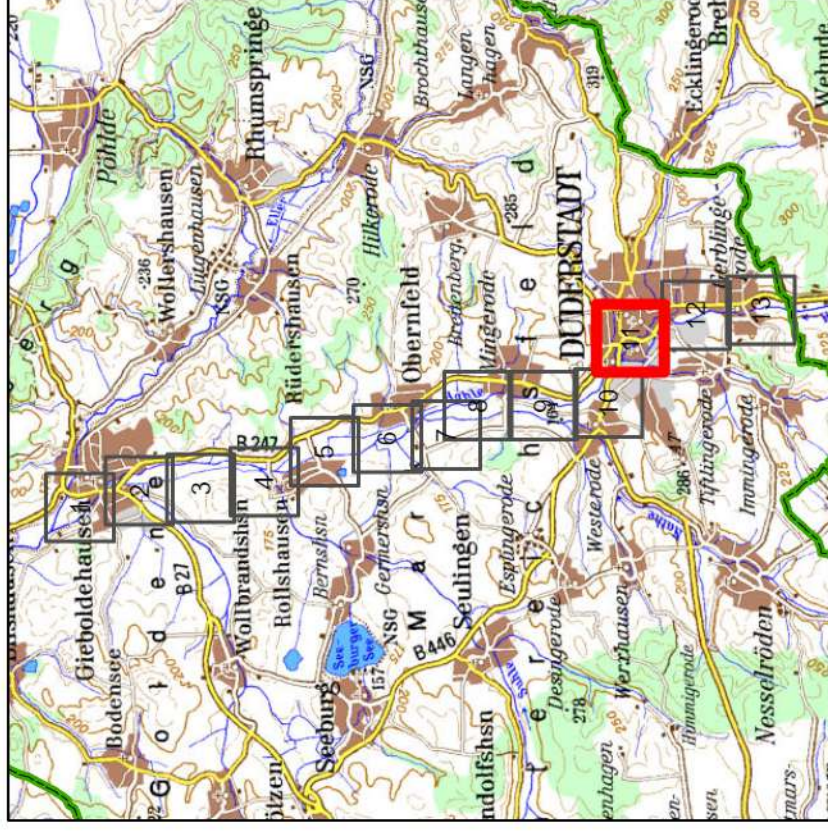

Legende

- neu festgesetztes Überschwemmungsgebiet Hahle
- festgesetztes Überschwemmungsgebiet Hahle (1912)
- Gewässer
- Landkreisgrenze

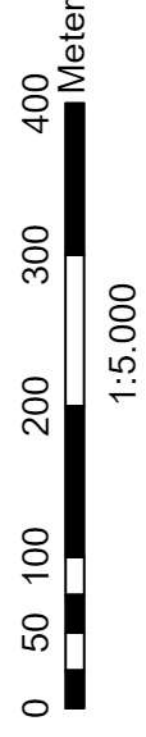

Quelle:
 Auszug aus den Geobasisdaten
 der Niedersächsischen Vermessungs-
 und Katasterverwaltung ©2021

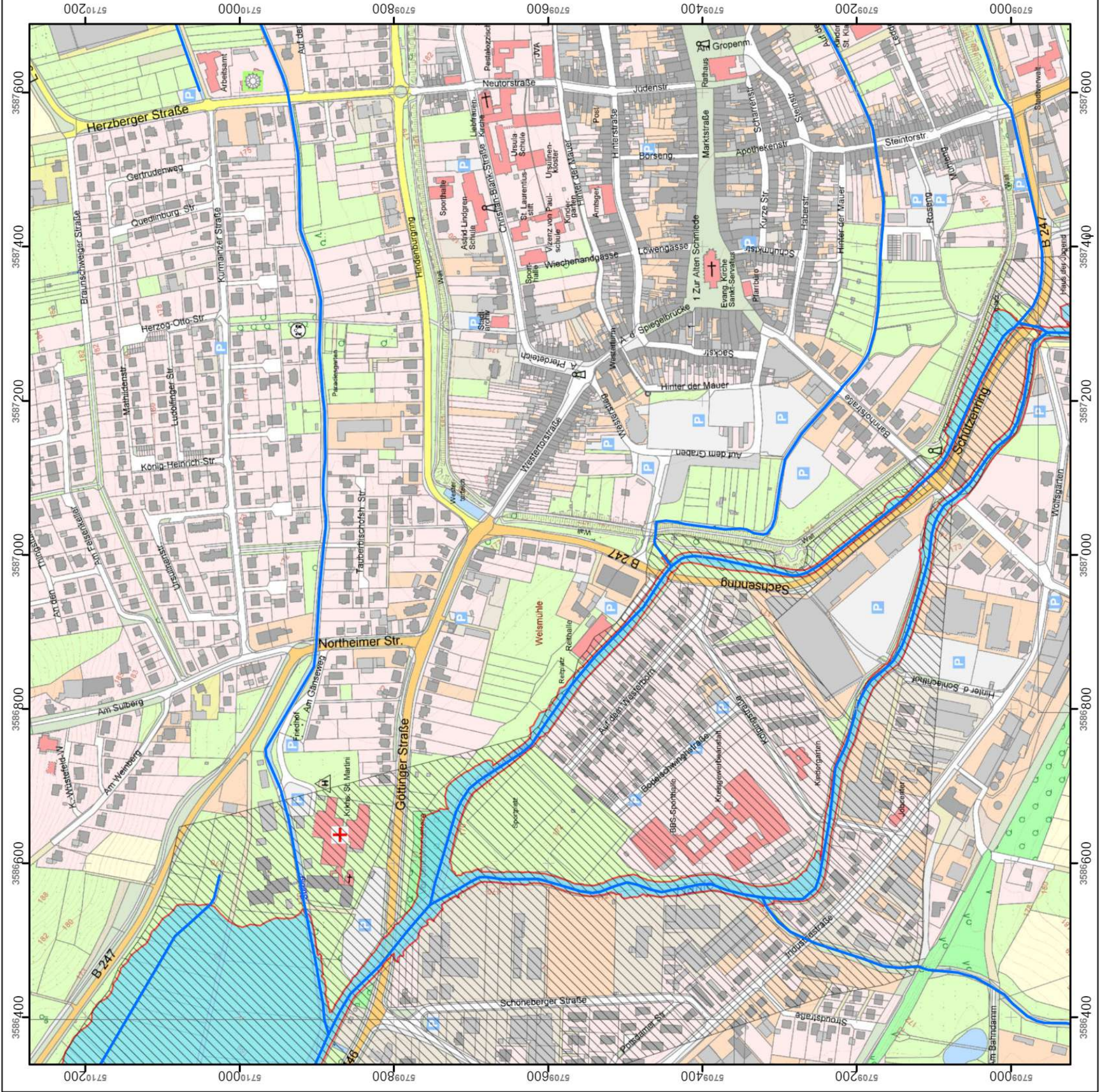

Überschwemmungsgebiet der Hahle im Landkreis Göttingen

Lageplan

Az.: EGB32.62023/2-

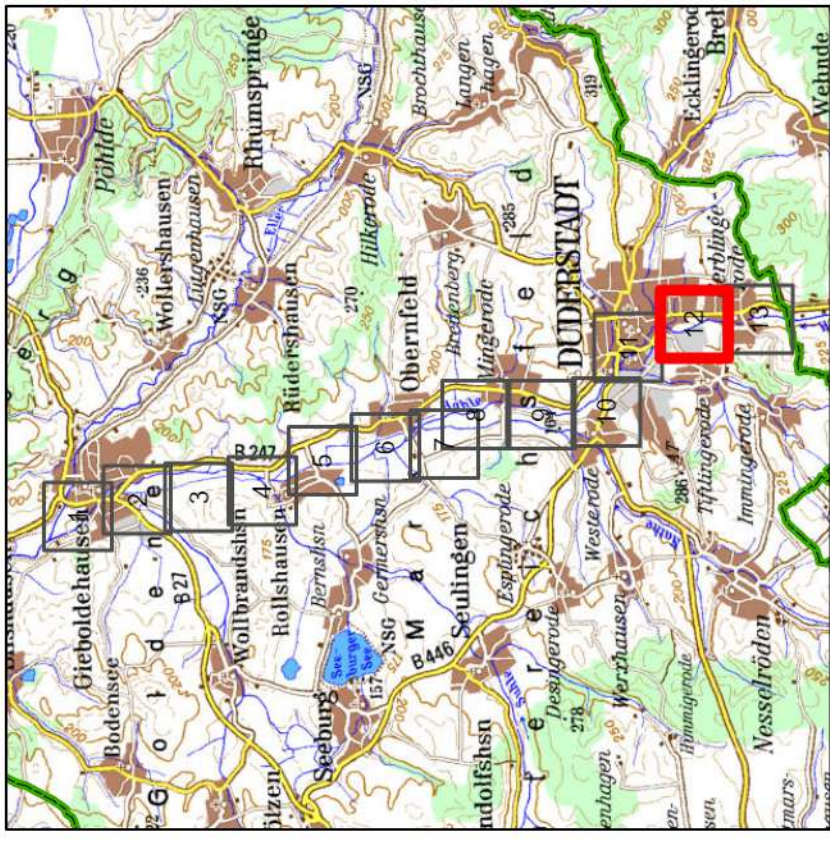

Legende

-  neu festgesetztes Überschwemmungsgebiet Hahle
-  festgesetztes Überschwemmungsgebiet Hahle (1912)
-  Gewässer
-  Landkreisgrenze

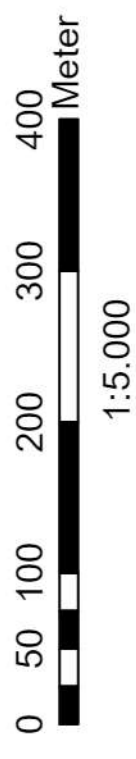

Quelle:
 Auszug aus den Geobasisdaten
 der Niedersächsischen Vermessungs-
 und Katasterverwaltung ©2021

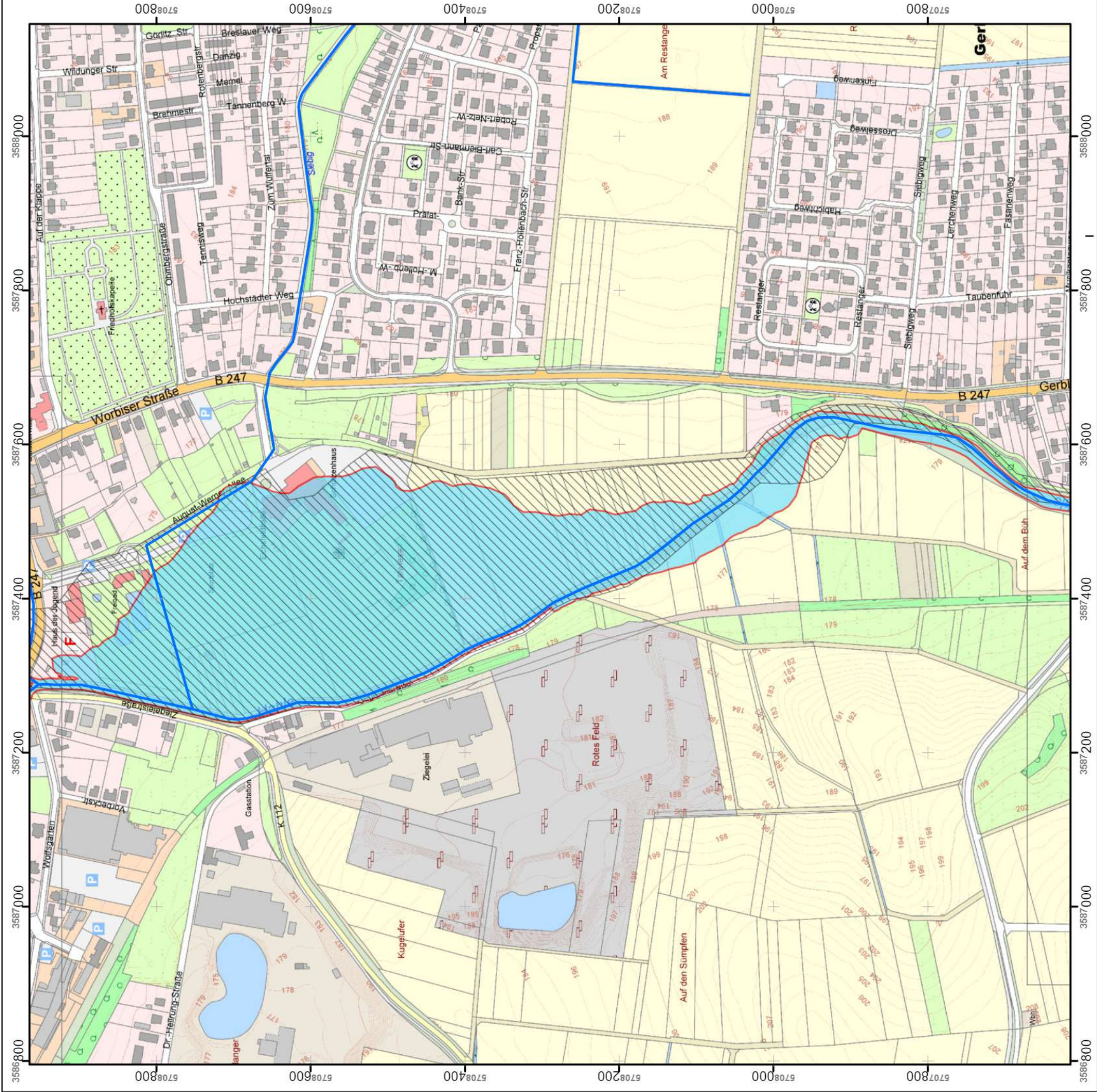

Überschwemmungsgebiet der Hahle im Landkreis Göttingen

Lageplan

Az.: EGB32.62023/2-

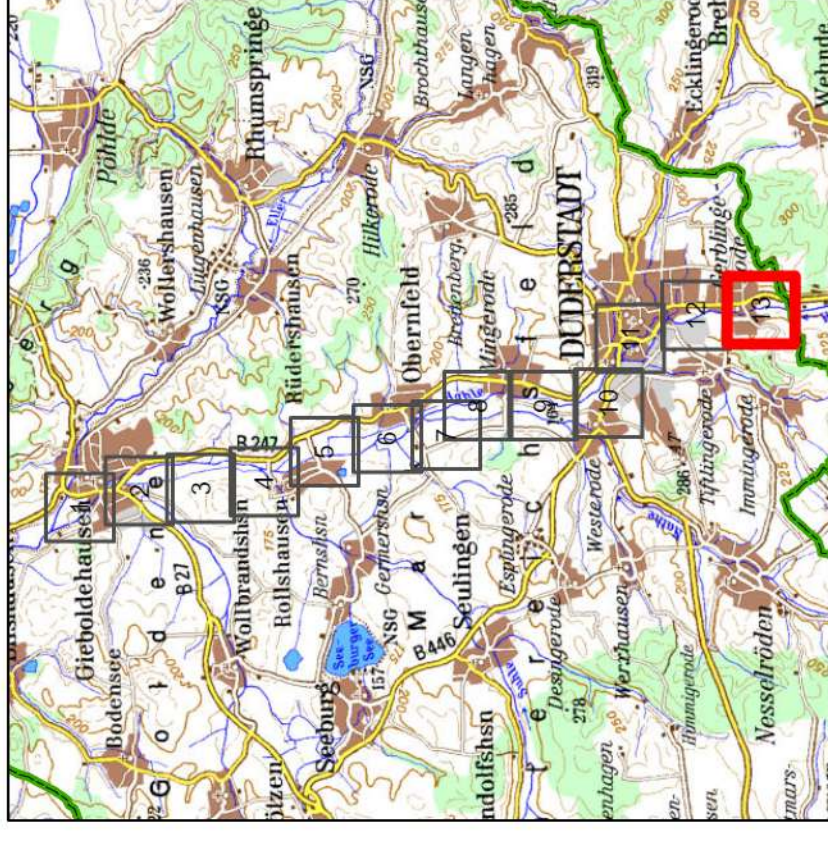

Legende

-  neu festgesetztes Überschwemmungsgebiet Hahle
-  festgesetztes Überschwemmungsgebiet Hahle (1912)
-  Gewässer
-  Landkreisgrenze

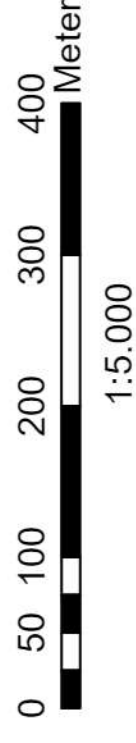

Quelle:
 Auszug aus den Geobasisdaten
 der Niedersächsischen Vermessungs-
 und Katasterverwaltung ©2021

